

PARTS LIST

CMX2402

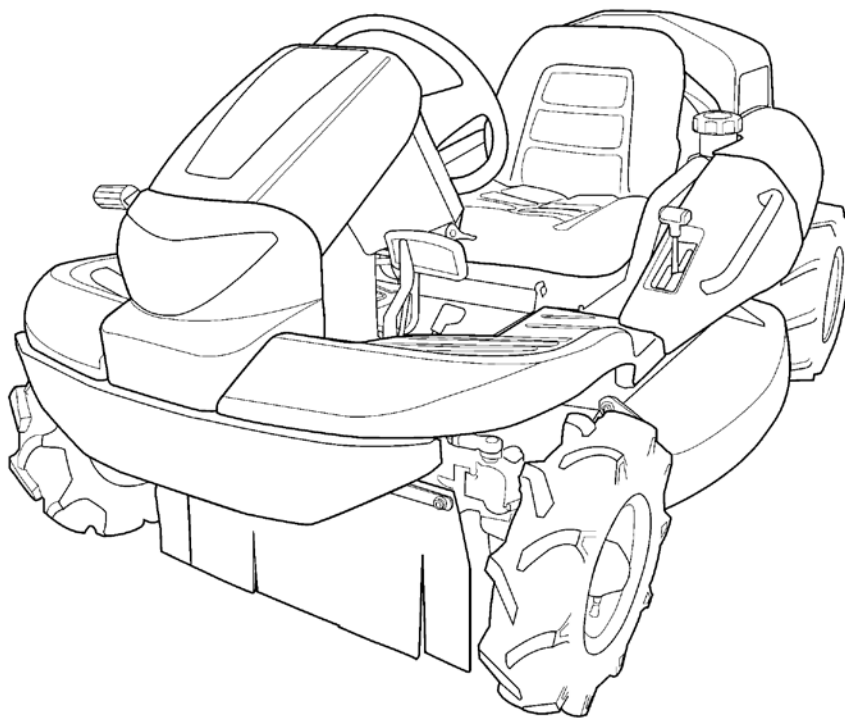

目次

Table of Contents

5362	000A	001	エンジン(標準) Engine(STANDARD)	1～2
5362	000E	000	エンジン(CE E10) Engine(CE E10)	3～4
5362	000B	000	エンジン(米国サイクロン) Engine(USA CYCLONE)	5～6
5362	010A	000	エンジンコントロール Engine Control	7
5362	020A	000	デンソウ(JP) Electric(JP)	8～9
5362	020B	000	デンソウ(CE AU ASIA USA) Electric(CE AU ASIA USA)	10～11
5362	030A	000	ネンリョウタンク(標準) Fuel Tank(STANDARD)	12～13
5362	030B	001	ネンリョウタンク(米国) Fuel Tank(USA)	14～15
5362	030C	001	ネンリョウタンク(米国サイクロン) Fuel Tank(USA CYCLONE)	16～17
5347	100A	000	フレーム Frame	18
5347	120M	001	フロントカバー Front Cover	19
5362	125A	000	リアカバー(標準) Rear Cover(STANDARD)	20～21
5362	125E	000	リアカバー(CE E10) Rear Cover(CE E10)	22～23
5362	125B	000	リアカバー(米国サイクロン) Rear Cover(USA CYCLONE)	24～25
5347	130A	000	バンパー(JP) Bumper(JP)	26
5347	130B	001	ステップバンパー(CE AU USA) Bumper with Step(CE AU USA)	27
5362	130F	000	ステップバンパー(ASIA) Bumper with Step(ROPS)	28
5347	200A	001	ミッション (JP)(チャージポンプナシ) Transmission(JP)(Without Charge Pump)	29～30
5347	200D	000	ミッション(CE AU USA)(チャージポンプ付) Transmission(CE AU USA)(With Charge Pump)	31
5347	200C	001	ミッション (JP CHST PROTO)(チャージポンプ付) Transmission(JP CHST PROTO)(With Charge Pump)No.1740432 - No.1740451	32
5364	205B	000	HSTタンク(CE E10 USAサイクロン)(チャージポンプ付) HST Tank(CE E10 USA CYCLONE)(With Charge Pump)	33
5347	205A	000	HSTタンク(CE AU USA JP CHST PROTO)(チャージポンプ付) HST Tank(CE AU USA JP CHST PROTO)(With Charge Pump)	34
5347	210A	000	フロントアクスル(標準) Front Axle(STANDARD)	35
5347	210B	000	フロントアクスル(ターフ) Front Axle(TURF)	36
5347	220A	000	ゼンリン(キャニコム)(AG) Front Tire(CANYCOM)(AG)	37
5332	220A	000	ゼンリン(AG) Front Tire(AG)	38
5321	220B	000	ゼンリン(ターフ) Front Tire(TURF)	39
5347	230A	000	コウリン(キャニコム)(AG) Rear Tire(CANYCOM)(AG)	40
5332	230A	000	コウリン(AG) Rear Tire(AG)	41
5323	230A	000	コウリン(ターフ) Rear Tire(TURF)	42
5362	235A	000	ドゥリョクデンタツ (ソウコウ) Power Line (Drive)	43
5347	240A	001	ドゥリョクデンタツ (カリハ) Power Line (Cutting)	44～45
5347	250A	001	カリハクドウ Cutting Rotary	46
5347	260A	000	AWDクドウ AWD Shifting	47
5347	300B	000	ステアリング Steering	48
5347	3002	001	ステアリング Assy Steering Assy	49
5347	310A	000	走行・操作レバー(左ブレーキ 左HSTレバー)(JP) Drive Lever(Brake L HST L)(JP)	50～51

目 次

Table of Contents

5347 310F 000	走行・操作レバー(左ブレーキ 左HSTレバー CE AU USA) Drive Lever(Brake L HST L CE AU USA)	52~53
5347 310E 000	走行・操作レバー(左ブレーキ 左HSTレバー)(JP CHST PROTO) Drive Lever(Brake L HST L)(JP CHST PROTO)No.1740432 - No.1740451	54~55
5347 320A 001	フクヘンソクレバー Auxiliary Shift Lever	56
5347 330A 000	ブレーキ(左 JP) Brake(Left JP)	57
5347 330E 000	ブレーキ(左 Long CE AU USA) Brake(Left Long CE AU USA)	58
5347 340A 000	デフロック Differential Lock	59
5347 345A 000	4WDキリカエ 2WD/AWD Shifting	60
5347 350E 000	シート(JP) SEAT(JP)	61
5347 350L 000	シート(CE AU) SEAT(CE AU)	62~63
5347 350J 000	シート(ASIA) SEAT(ASIA)	64
5347 350F 000	シート(USA) SEAT(USA)	65
5347 400A 000	カリハリリンク Cutting Link	66
5347 405A 000	カリタカサレバー(HST 左操作) Cutting Adjust(HST Lever L)	67
5347 405F 000	カリタカサレバー(HST 左操作 ロング) Cutting Adjust(HST Lever L Long)	68
5347 410F 000	カリハカバー(JP) Cutting Blade Shield(JP)	69~70
5347 410G 000	カリハカバー(CE AU USA) Cutting Blade Shield(CE AU USA)	71~72
5347 420A 000	カリハ Cutting Blade	73
5347 430A 000	カリハブレーキ Cutting Brake	74
5362 500A 000	ラベル(JP) Label(JP)	75
5362 500E 000	ラベル(CE E10) Label(CE E10)	76~77
5362 500G 001	ラベル(CE HEY) Label(CE HEY)	78~79
5362 500F 001	ラベル(ASIA) Label(ASIA)	80~81
5362 500P 000	ラベル(JP CHST PROTO) Label(JP CHST PROTO)No.1740432 - No.1740451	82
5362 500U 000	ラベル(USA) Label(USA)	83~84
5362 500H 001	ラベル(USA サイクロン) Label(USA CYCLONE)	85
5362 530A 000	フゾクヒン(JP) Accessories(JP)	86
5362 540E 000	フゾクヒン(CE) Accessories(CE)	87
5362 540F 000	フゾクヒン(ASIA) Accessories(ASIA)	88
5362 530P 000	フゾクヒン(JP CHST PROTO) Accessories(JP CHST PROTO)No.1740432 - No.1740451	89
5362 540U 000	フゾクヒン(USA) Accessories(USA)	90
5362 600F 000	ROPS ROPS	91

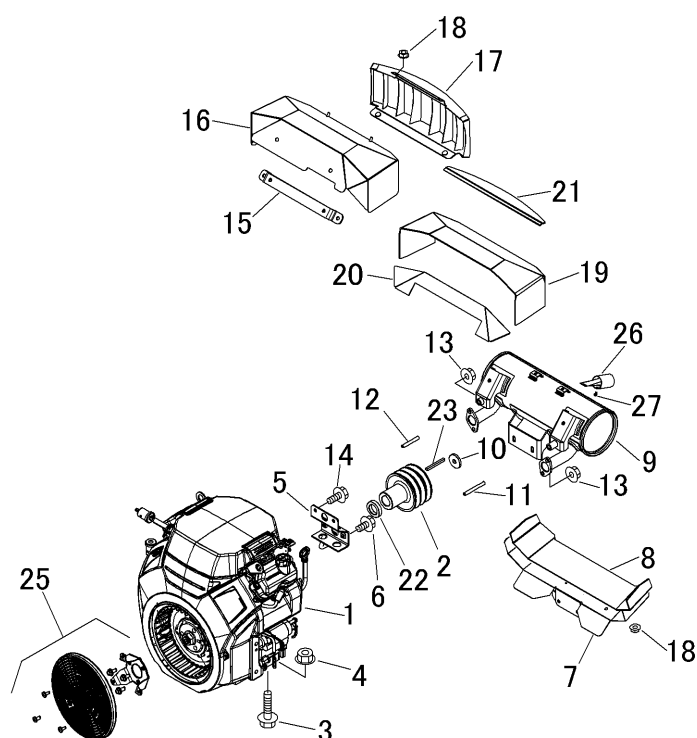

見出	部品番号	部品名称		個数	型 寸	互換性	適用号機	備 考
NO.	PART NO.	PART NAME		Q'ty	DESCRIPTION	R/P	FROM ~ UP TO SERIAL NO.	REMARKS
1	3570 0004 001	エンジン	ENGINE	1				
2	5362 0005 000	プーリ	PULLEY	1				
3	K814 0110 040	Fボルト	BOLT	4				
4	F301 0110 000	Fナット	NUT	4				
5	5362 0006 000	ストッパ	STOPPER	1				
6	K710 0108 016	Fボルト	BOLT	6				
7	5335 0013 000	ブラケット	BRACKET	1				
8	5332 0014 001	インシュレータ	INSULATOR	1				
9	3570 0005 002	マフラ	MUFFLER	1				
10	3570 0036 000	ワッシャ	WASHER	1				
11	3570 0005 100	ボルト	BOLT	1				
12	3570 0005 200	ボルト	BOLT	1				
13	F301 0108 000	Fナット	NUT	6				
14	K710 0108 020	Fボルト	BOLT	2				
15	3570 0046 000	ブラケット	BRACKET	1				
16	5362 0012 000	カバー	COVER	1				
17	5362 0016 000	カバー	COVER	1				
18	F300 0106 000	Fナット	NUT	4				
19	5362 0015 000	インシュレータ	INSULATOR	1				
20	5362 0017 000	インシュレータ	INSULATOR	1				
21	5362 0018 000	インシュレータ	INSULATOR	1				
22	5362 0004 000	カラー	COLLAR	1				
23	5362 0003 000	キー	KEY	1				
25	5362 0011 000	スクリーン ASSY	SCREEN ASSY	1				

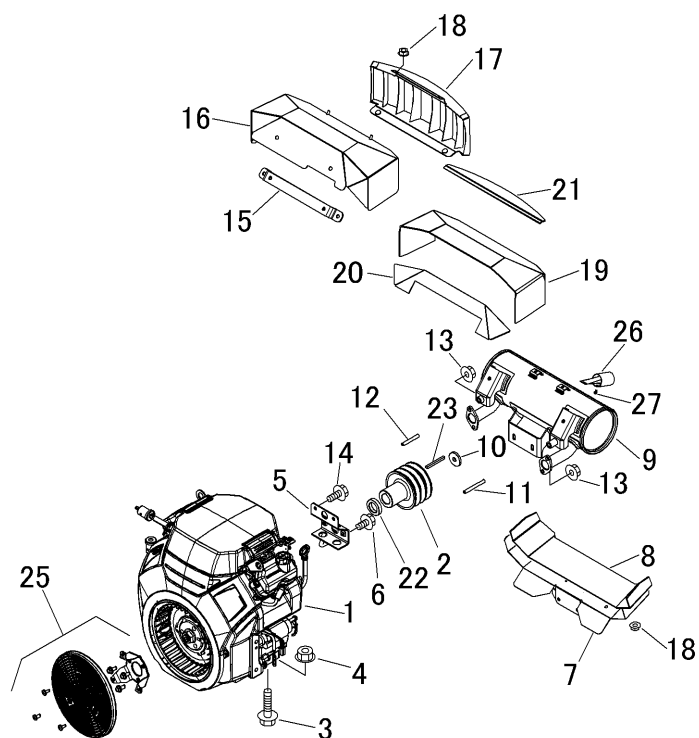
[illegible]

5362 000E 000 エンジン(CE E10) Engine(CE E10)

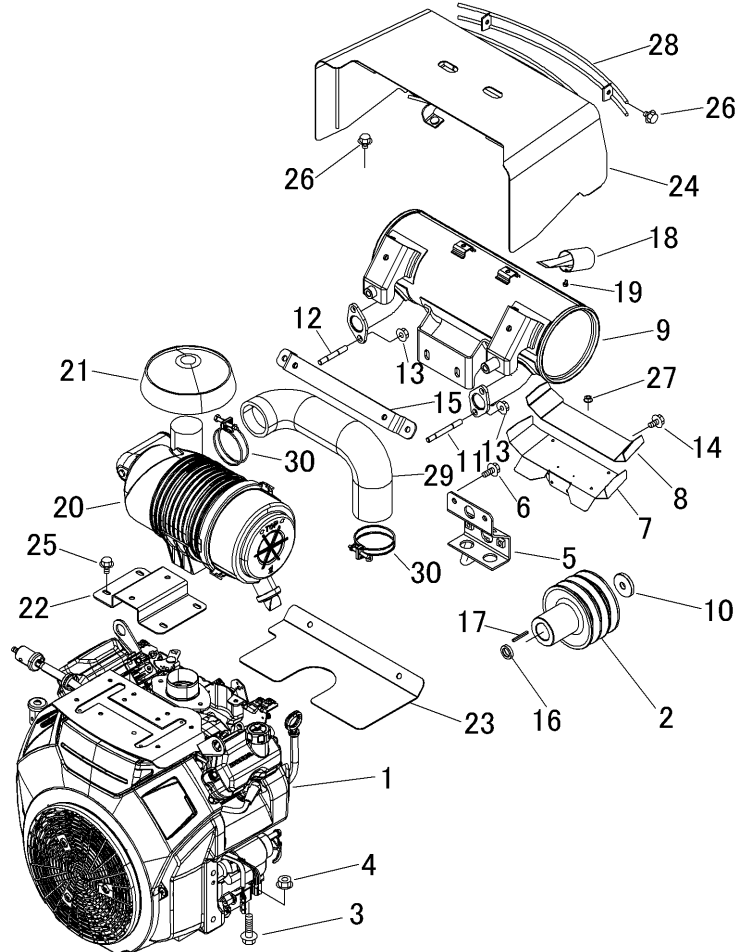

見出	部品番号	部品名称		個数	型 寸	互 換 性	適 用 号 機	備 考
NO.	PART NO.	PART NAME		Q'ty	DESCRIPTION	R/P	FROM ~ UP TO SERIAL NO.	REMARKS
1	5362 0002 000	エンジン	ENGINE	1				
2	5362 0005 000	プーリ	PULLEY	1				
3	K814 0110 040	Fボルト	BOLT	4				
4	F301 0110 000	Fナット	NUT	4				
5	5362 0006 000	ストッパ	STOPPER	1				
6	K710 0108 016	Fボルト	BOLT	8				
7	5335 0013 000	ブラケット	BRACKET	1				
8	5332 0014 001	インシュレータ	INSULATOR	1				
9	3570 0005 003	マフラー	MUFFLER	1				
10	3570 0036 000	ワッシャ	WASHER	1				
11	3570 0005 100	ボルト	BOLT	1				
12	3570 0005 200	ボルト	BOLT	1				
13	F301 0108 000	Fナット	NUT	6				
14	K710 0108 020	Fボルト	BOLT	2				
15	3570 0046 000	ブラケット	BRACKET	1				
16	5362 0004 000	カラー	COLLAR	1				
17	5362 0003 000	キー	KEY	1				
18	5362 0013 000	スパークアレスター	SPARK ARRESTER	1				
19	5362 0014 000	ボルト	BOLT	1				
20	5362 0021 000	エアクリーナ	AIR CLEANER	1				
21	5362 0022 000	レインキャップ	RAINCAP	1				
22	5362 0035 000	プレート	PLATE	1				
23	5362 0026 000	プレート	PLATE	1				
24	5362 0027 000	ブラケット	BRACKET	1				
25	K700 0106 016	Fボルト	BOLT	4				

5362 000E 000 エンジン(CE E10) Engine(CE E10)

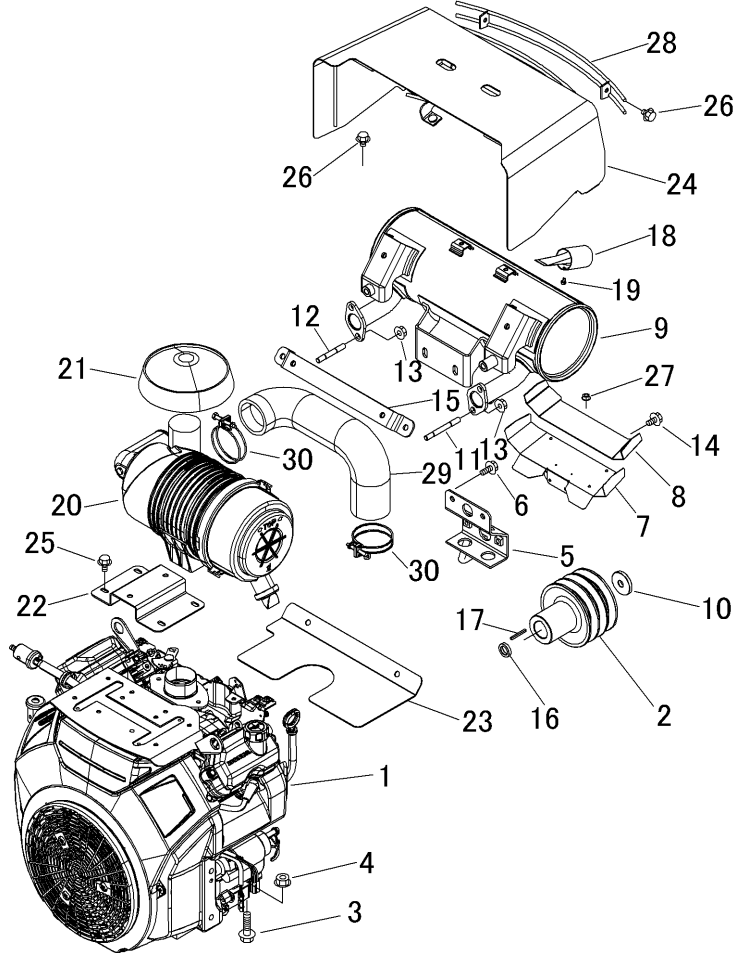
[illegible]

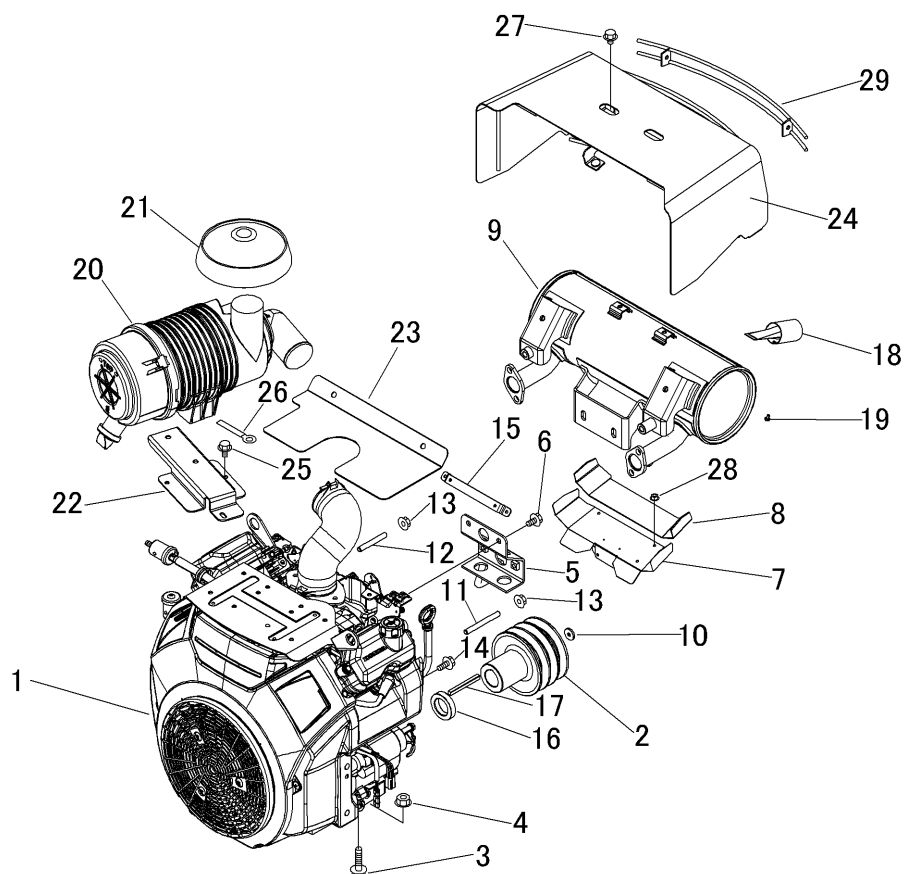

見出	部品番号	部品名称		個数	型 寸	互換性	適用号機	備 考
NO.	PART NO.	PART NAME		Q'ty	DESCRIPTION	R/P	FROM ~ UP TO SERIAL NO.	REMARKS
1	5362 0001 000	エンジン	ENGINE	1				
2	5362 0005 000	プーリ	PULLEY	1				
3	K814 0110 040	Fボルト	BOLT	4				
4	F301 0110 000	Fナット	NUT	4				
5	5362 0006 000	ストッパ	STOPPER	1				
6	K710 0108 016	Fボルト	BOLT	8				
7	5335 0013 000	ブラケット	BRACKET	1				
8	5332 0014 001	インシュレータ	INSULATOR	1				
9	3570 0005 003	マフラ	MUFFLER	1				
10	3570 0036 000	ワッシャ	WASHER	1				
11	3570 0005 100	ボルト	BOLT	1				
12	3570 0005 200	ボルト	BOLT	1				
13	F301 0108 000	Fナット	NUT	6				
14	K710 0108 020	Fボルト	BOLT	2				
15	3570 0046 000	ブラケット	BRACKET	1				
16	5362 0004 000	カラー	COLLAR	1				
17	5362 0003 000	キー	KEY	1				
18	5362 0013 000	スパークアレスター	SPARK ARRESTER	1				
19	5362 0014 000	ボルト	BOLT	1				
20	5362 0021 000	エアクリーナ	AIR CLEANER	1				
21	5362 0022 000	レインキャップ	RAINCAP	1				
22	5362 0025 000	プレート	PLATE	1				
23	5362 0026 000	プレート	PLATE	1				
24	5362 0027 000	ブラケット	BRACKET	1				
25	K700 0106 016	Fボルト	BOLT	3				

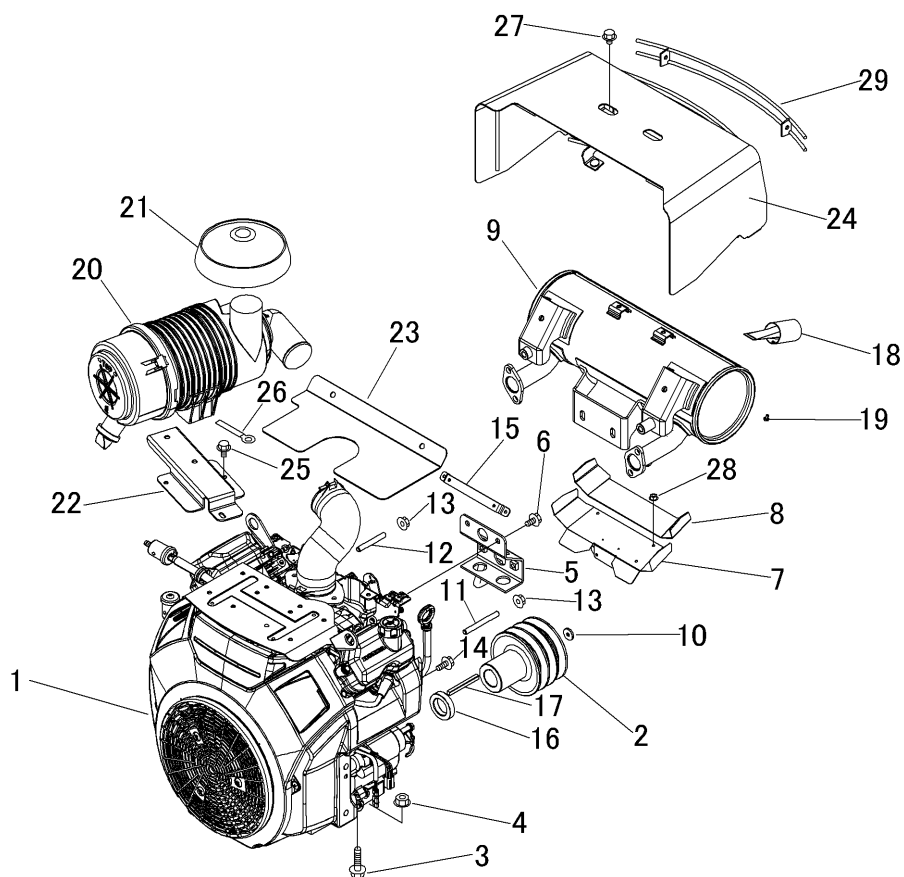
[illegible]

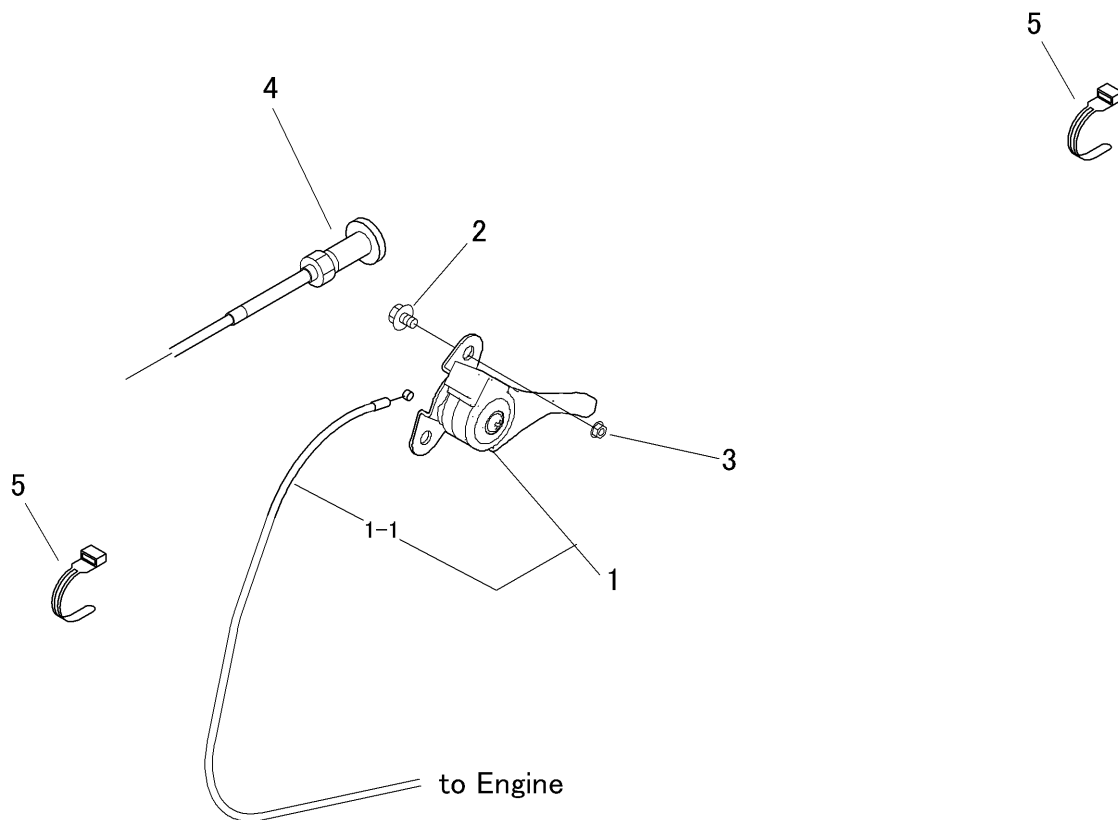
[illegible]

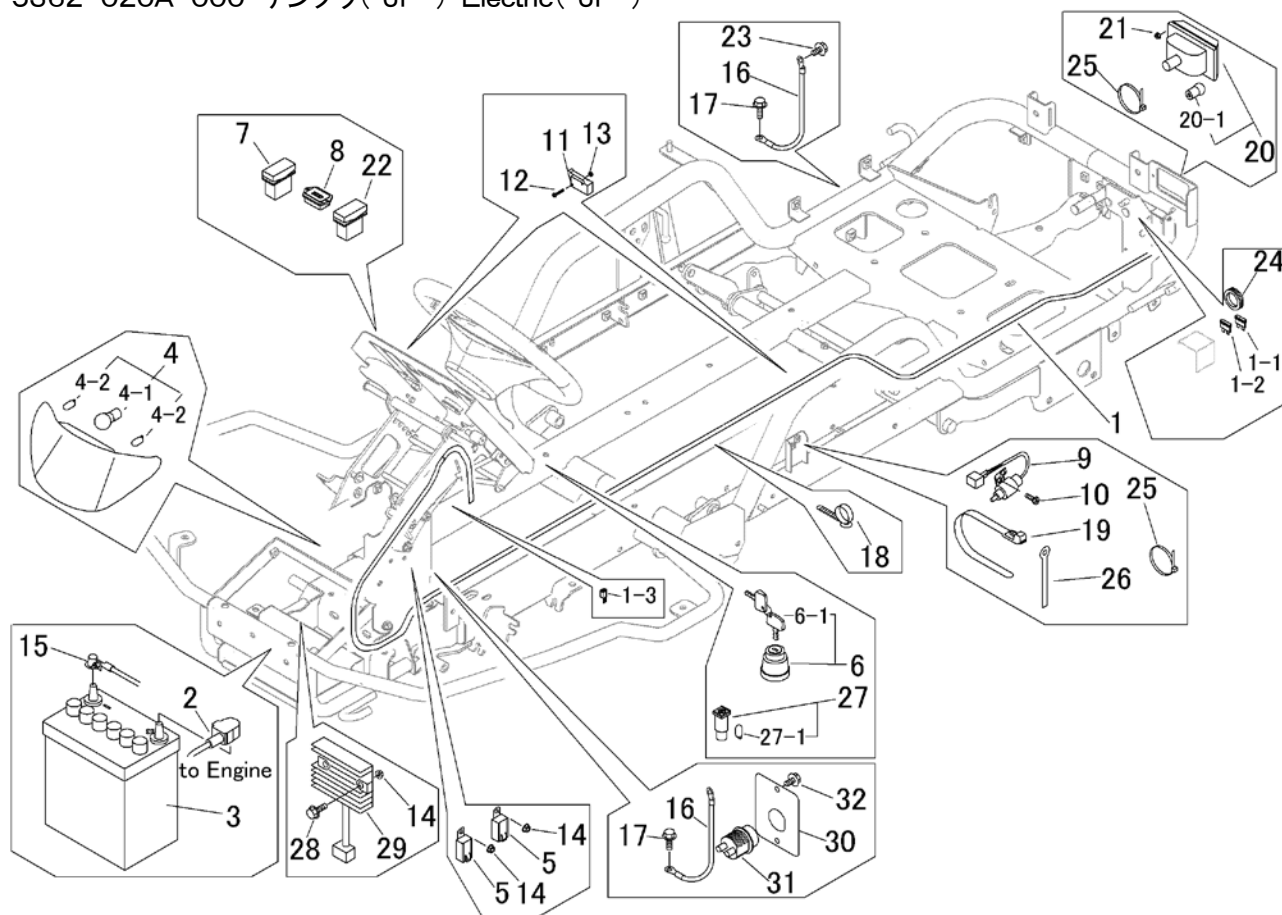

見出	部品番号	部品名称		個数	型 寸	互 換 性	適 用 号 機	備 考
NO.	PART NO.	PART NAME		Q'ty	DESCRIPTION	R/P	FROM ~ UP TO SERIAL NO.	REMARKS
1	5362 0202 001	ハーネス	HARNESS	1				
1-1	0980 1003 002	ヒューズ	FUSE	1				
1-2	0980 1001 002	ヒューズ	FUSE	1				
1-3	5118 0611 300	ダイオード	DIODE	1				
2	0980 7201 904	プラスコード	CODE	1				
3	3705 3901 000	バッテリー	BATTERY	1				
4	5332 0203 000	ランプ	LAMP	1				
4-1	5332 0203 100	バルブ	BULB	1				
4-2	0980 8120 348	バルブ	BULB	2				
5	3714 0491 000	リレー	RELAY	2				パワーリレー(スタート)
6	3718 0425 000	メインスイッチAssy	SWITCH Assy	1				
6-1	3718 0425 100	キーAssy	KEY	1				
7	5332 0205 000	スイッチ	SWITCH	1				ヘッドライトSW
8	5313 0205 000	アワメータ	METER	1				
9	5310 0208 000	スイッチ	SWITCH	1				セーフティSW(ブレーキ)
10	F204 0105 012	セムSA	BOLT	2				
11	5306 3541 000	スイッチ	SWITCH	2				セーフティSW(シート下、カリクラッチ)
12	F242 0103 020	ナベセムSA	SCREW	4				
13	F300 0103 001	Fナット	NUT	4				
14	F300 0106 000	Fナット	NUT	4				
15	3643 0217 000	マイナスコード	MINUSCODE	1				
16	3522 0231 000	マイナスコード	MINUSCODE	2				
17	3522 0238 100	タップタイト	TAPTIGHT	3				
18	3712 0315 000	クリップ	CLIP	1				
19	3637 0254 000	プラスチックバンド	BAND	13				

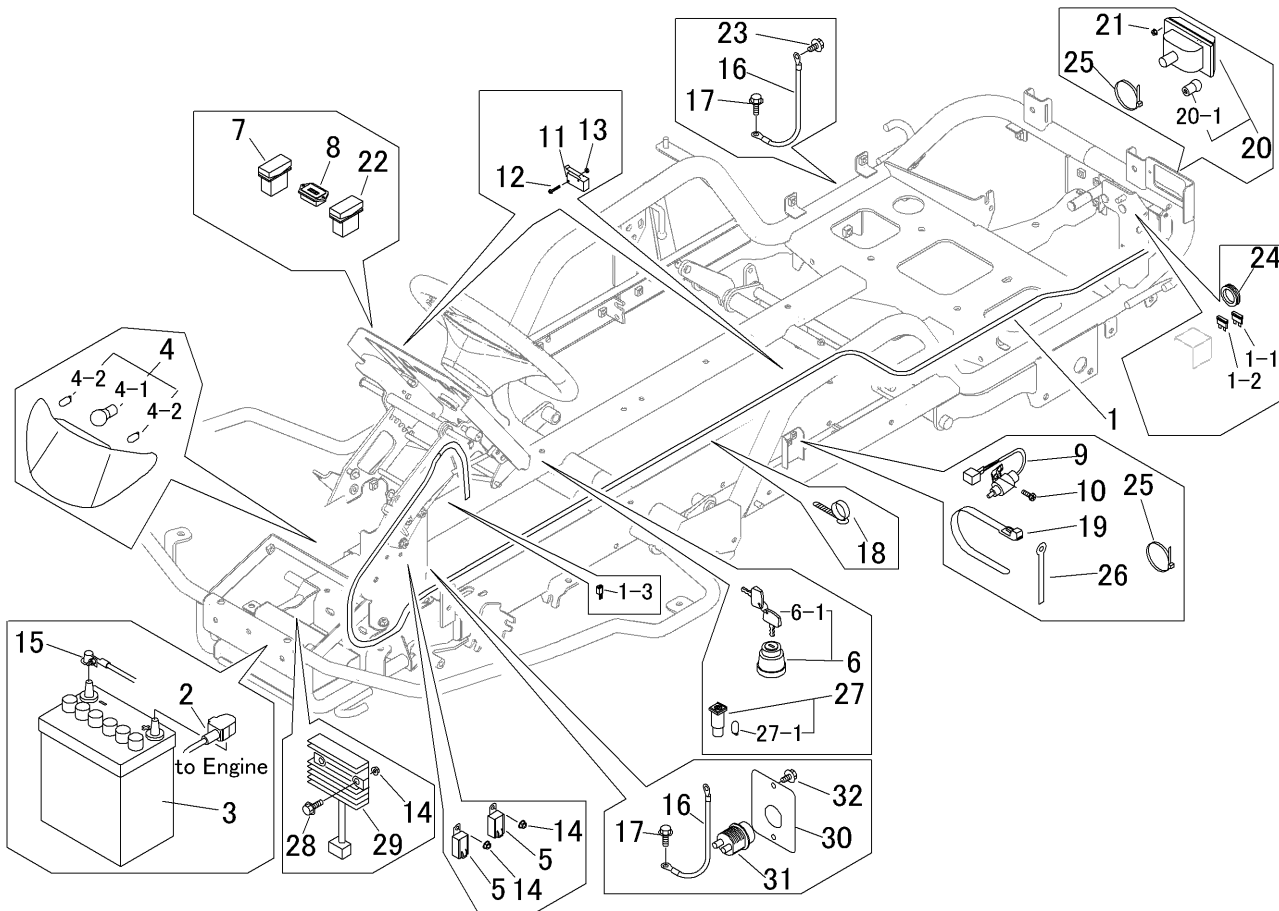
[illegible]

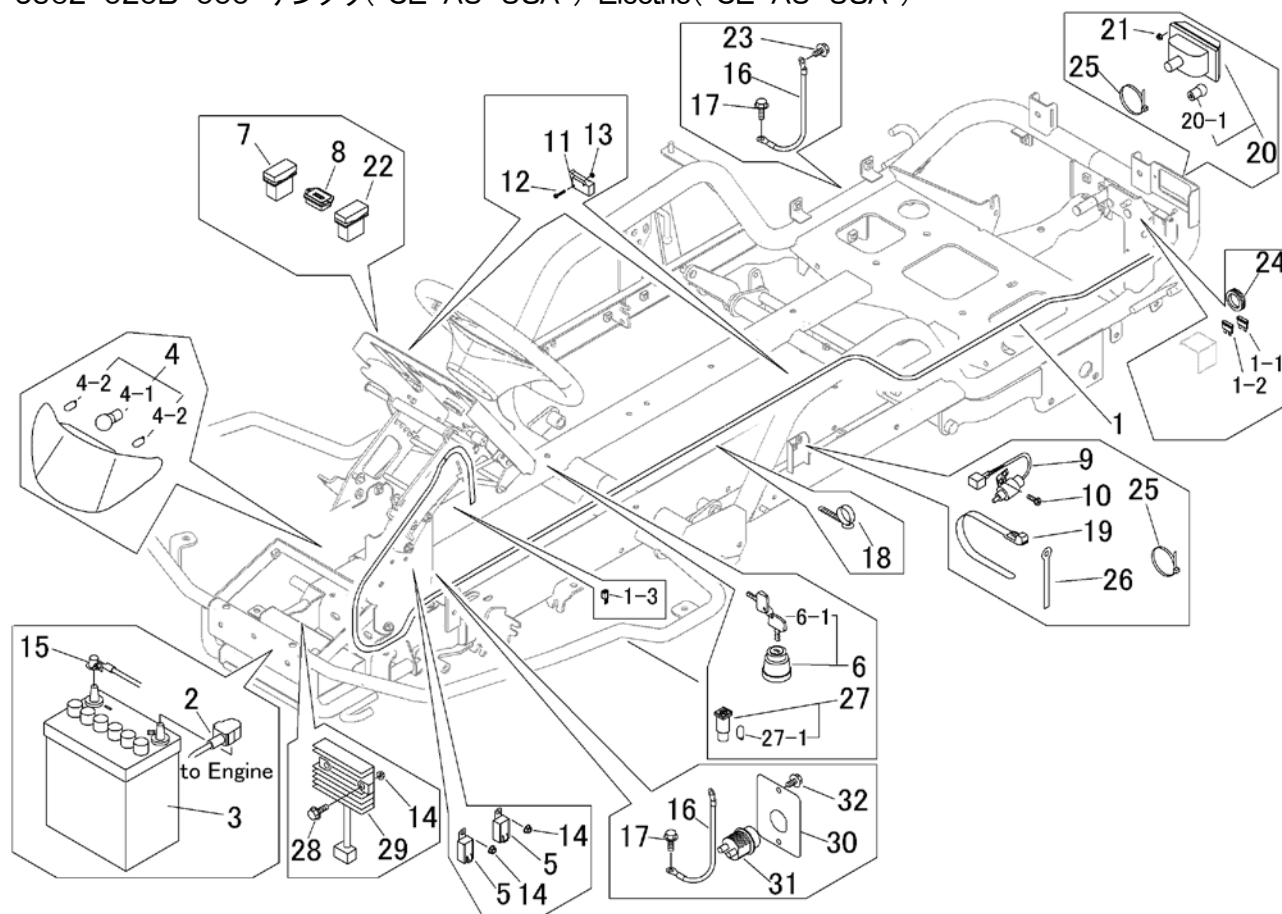

見出	部品番号	部品名称		個数	型 寸	互 換 性	適 用 号 機	備 考
NO.	PART NO.	PART NAME		Q'ty	DESCRIPTION	R/P	FROM ~ UP TO SERIAL NO.	REMARKS
1	5362 0203 001	ハーネス	HARNESS	1				
1-1	0980 1003 002	ヒューズ	FUSE	1				
1-2	0980 1001 002	ヒューズ	FUSE	1				
1-3	5118 0611 300	ダイオード	DIODE	1				
2	0980 7201 904	プラスコード	CODE	1				
3	3705 3901 000	バッテリー	BATTERY	1				
4	5332 0203 000	ランプ	LAMP	1				
4-1	5332 0203 100	ハルブ	BULB	1				
4-2	0980 8120 348	ハルブ	BULB	2				
5	3714 0491 000	リレー	RELAY	2				パワーリレー(スタート)
6	3718 0425 000	メインスイッチAssy	SWITCH Assy	1				
6-1	3718 0425 100	キーAssy	KEY	1				
7	5332 0205 000	スイッチ	SWITCH	1				ヘッドライトSW
8	5313 0205 000	アワメータ	METER	1				
9	5310 0208 000	スイッチ	SWITCH	1				セーフティSW(ブレーキ)
10	F204 0105 012	セムスA	BOLT	2				
11	5306 3541 000	スイッチ	SWITCH	2				セーフティSW(シート下、カリハクラッチ)
12	F242 0103 020	ナベセムスA	SCREW	4				
13	F300 0103 001	Fナット	NUT	4				
14	F300 0106 000	Fナット	NUT	4				
15	3643 0217 000	マイナスコード	MINUSCODE	1				
16	3522 0231 000	マイナスコード	MINUSCODE	2				
17	3522 0238 100	タップタイト	TAPTIGHT	3				
18	3712 0315 000	クリップ	CLIP	1				
19	3637 0254 000	プラスチックバンド	BAND	13				

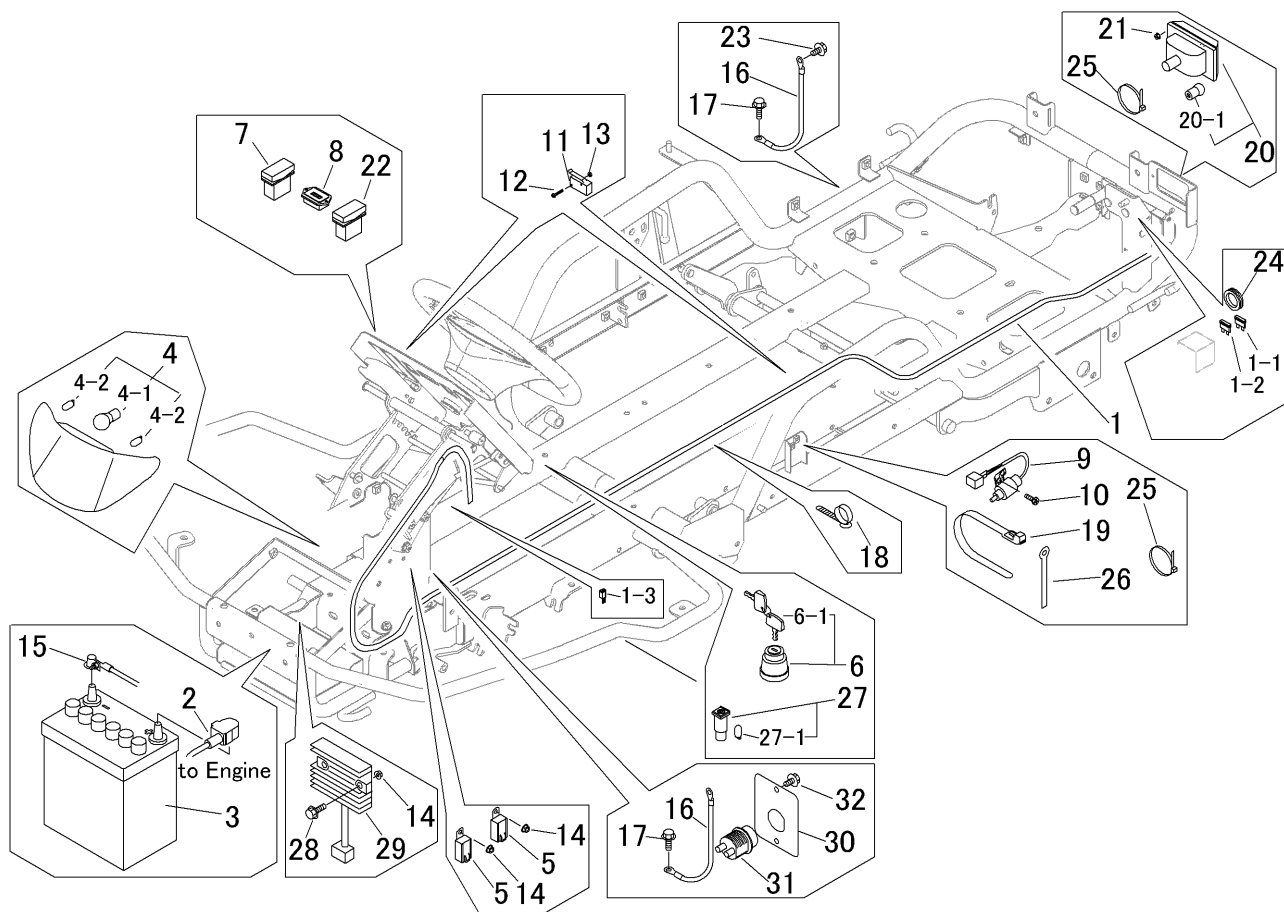
[illegible]

5362 030A 000 ネンリョウタンク(標準) Fuel Tank(STANDARD)

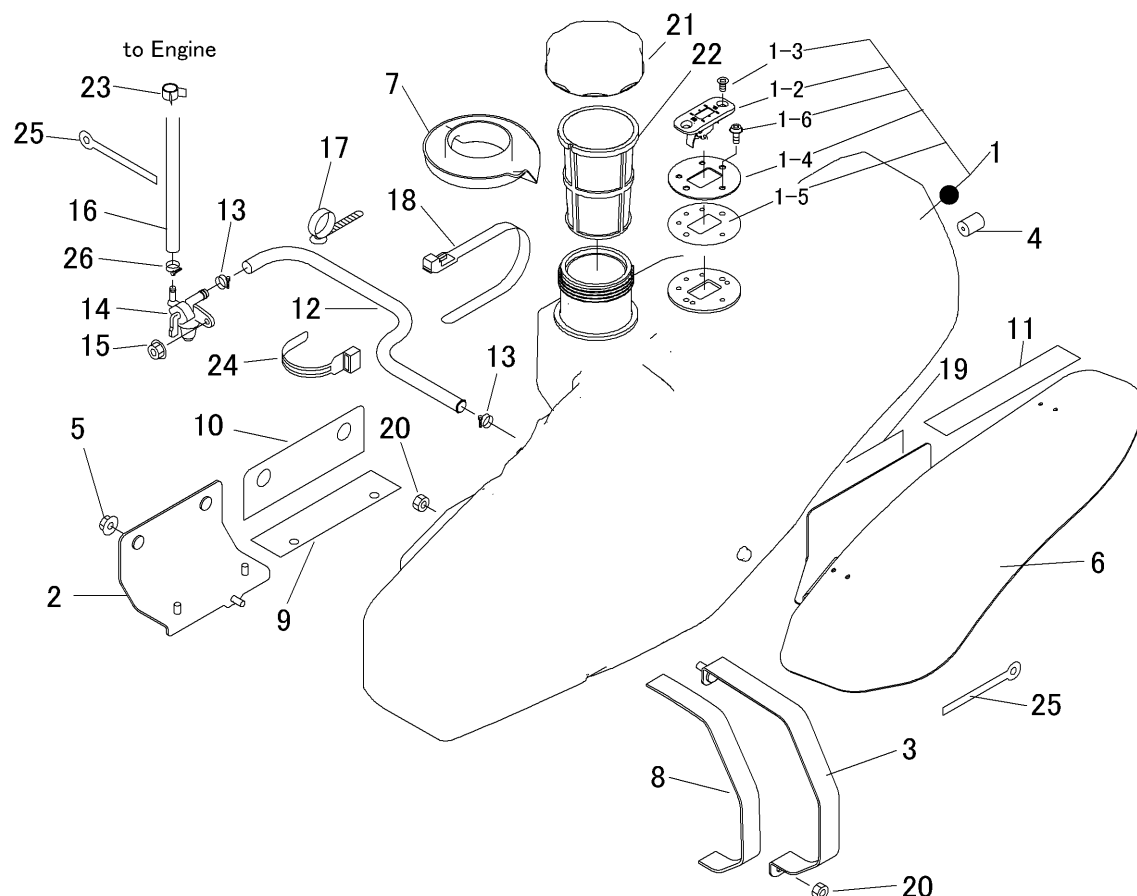

見出	部品番号	部品名称		個数	型 寸	互 換 性	適 用 号 機	備 考
NO.	PART NO.	PART NAME		Q'ty	DESCRIPTION	R/P	FROM ~ UP TO SERIAL NO.	REMARKS
1	5332 0302 006	タンクASSY	TANKASSY	1				
1-2	5332 0304 001	ゲージ	GAUGE	1				
1-3	A222 0106 014	サヲコネジ	SCREW	2				
1-4	5332 0305 000	プレート	PLATE	1				
1-5	5332 0321 001	シール	SEAL	1				
1-6	F242 0105 010	ナベセムスA	SCREW	3				
2	5332 0306 001	ブラケット	BRACKET	1				
3	5332 0307 000	ブラケット	BRACKET	1				
4	5332 0318 000	ホコゴム	GROMMET	1				
5	F301 0108 000	Fナット	NUT	2				
6	5332 0308 001	ブラケット	BRACKET	1				
7	5332 0309 000	カバー	COVER	1				
8	5332 0311 000	ゴムイタ	GROMMET	1				
9	5332 0312 000	ゴムイタ	GROMMET	1				
10	5332 0313 000	ゴムイタ	GROMMET	1				
11	5332 0314 000	ゴムイタ	GROMMET	1				
12	5332 0315 000	ホース	HOSE	1				
13	0050 3113 006	ホースクリップ	CLAMP HOSE	2				
14	5305 0329 000	フューエルコック	COCK	1				
15	F300 0106 000	Fナット	NUT	1				
16	3570 0557 000	ホース	HOSE	1				
17	3712 0315 000	クリップ	CLIP	1				
18	3637 0254 000	プラスチックバンド	BAND	2				
19	5332 0317 001	インシュレータ	INSULATOR	1				
20	A351 0108 002	Uナット	NUT	2				

5362 030A 000 ネンリョウタンク(標準) Fuel Tank(STANDARD)

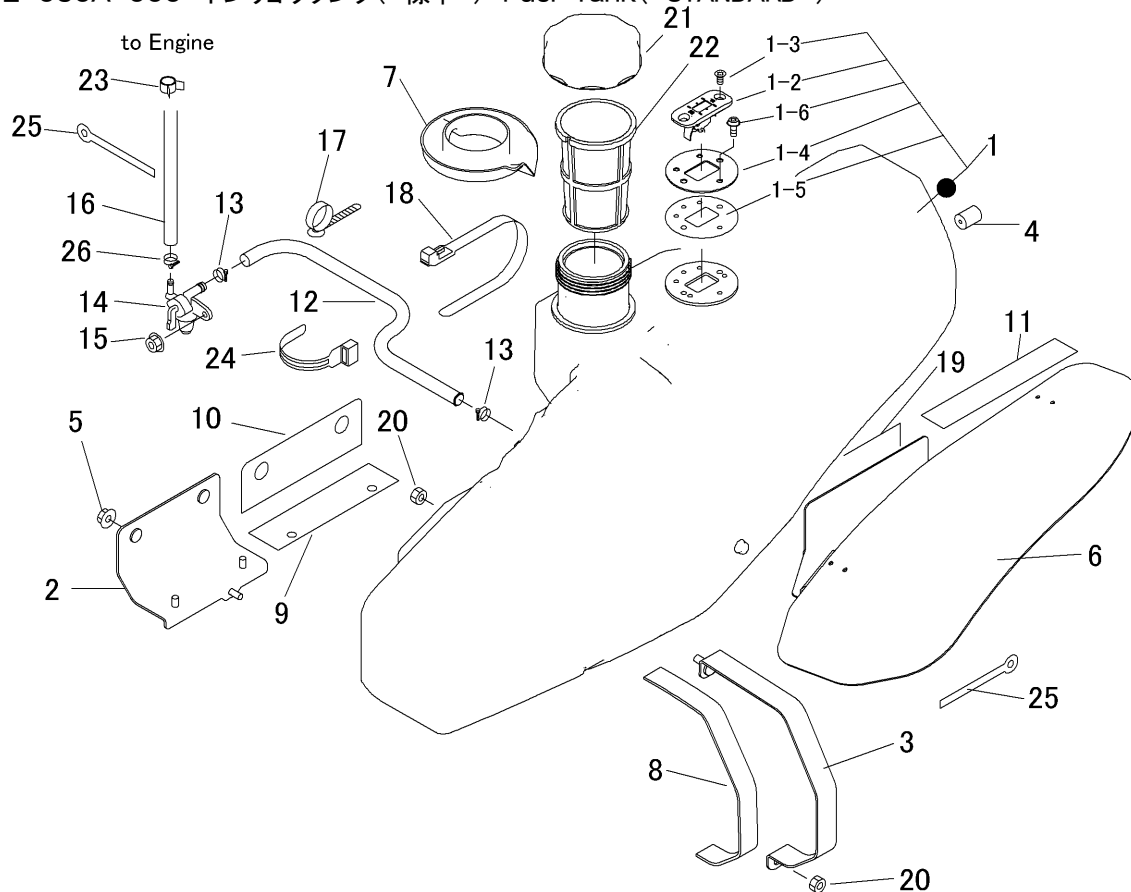
[illegible]

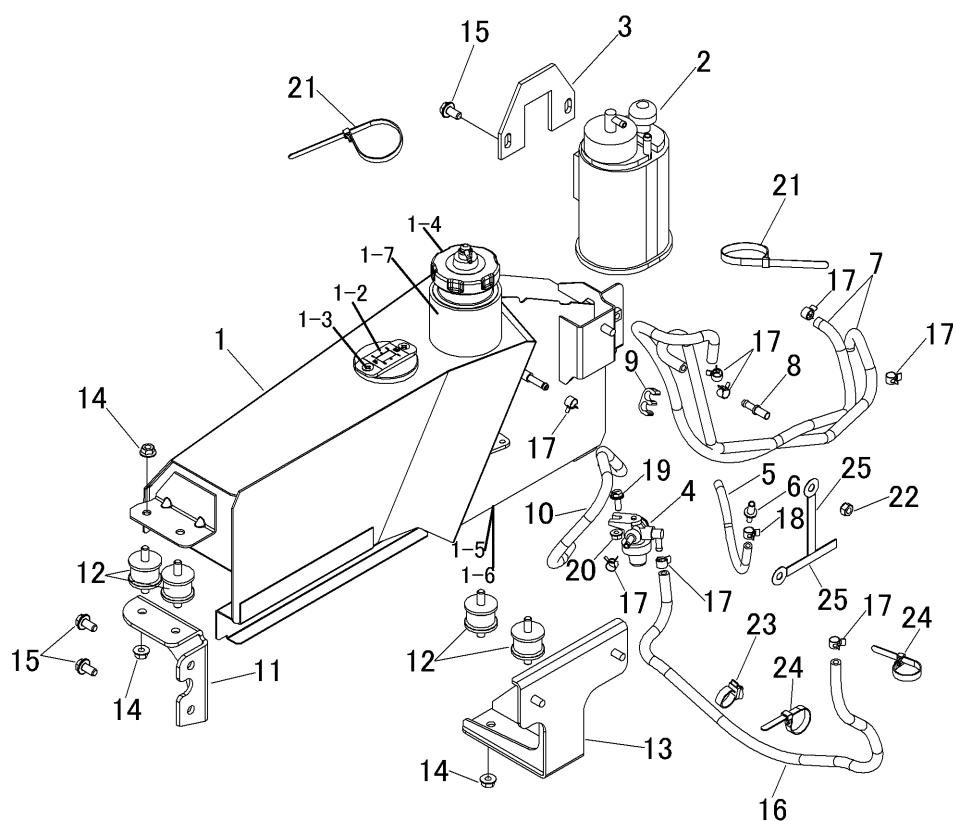

見出	部品番号	部品名称		個数	型 寸	互換性	適用号機	備 考
NO.	PART NO.	PART NAME		Q'ty	DESCRIPTION	R/P	FROM ~ UP TO SERIAL NO.	REMARKS
1	5362 0303 000	タンクASSY	TANKASSY	1				
1-2	5332 0304 001	ゲージ	GAUGE	1				
1-3	A222 0106 014	サラコネジ	SCREW	2				
1-4	3570 0531 000	キャップ	CAP	1				
1-5	0833 0001 200	シールワッシャ	WASHER	1				
1-6	K712 0112 020	Fボルト	BOLT	1				
1-7	3570 0535 000	フィルタ	FILTER	1				
2	3570 0575 000	キャニスタ	CANISTER	1				
3	3570 0545 000	プレート	PLATE	1				
4	3570 0561 000	フューエルフィルタ	FUEL STRAINER	1				
5	3570 0571 000	ホース	HOSE	1				
6	3570 0562 000	ジョイント	JOINT	1				
7	3570 0574 000	ホース	HOSE	2				
8	3570 0559 000	パイプ	PIPE	1				
9	5362 0309 000	クリップ	CLIP	1				
10	5362 0314 000	ホース	HOSE	1				
11	5362 0306 000	プレート	PLATE	1				
12	3533 0008 000	ホウシゴム	RUBBER	4				
13	5362 0307 000	ブラケット	BRACKET	1				
14	F301 0108 000	Fナット	NUT	9				
15	K710 0108 016	Fボルト	BOLT	4				
16	5362 0315 000	ホース	HOSE	1				
17	0050 3110 006	ホースクリップ	CLAMP HOSE	8				
18	0050 3107 306	ホースクリップ	CLAMP HOSE	2				
19	K700 0106 016	Fボルト	BOLT	1				

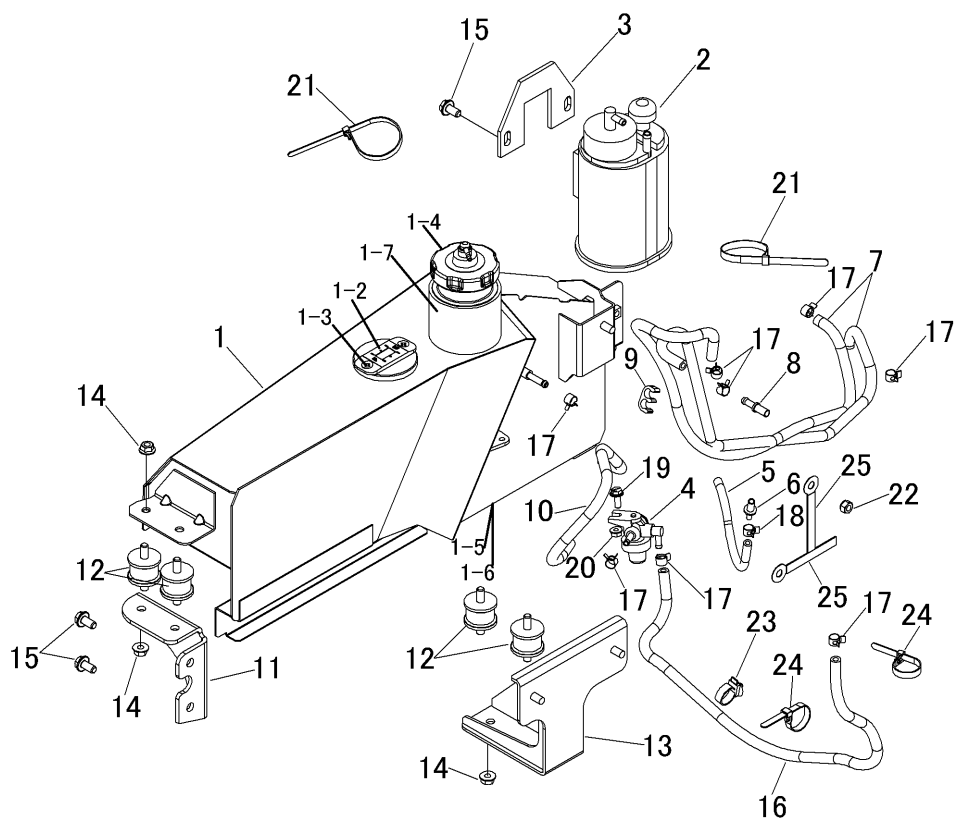
[illegible]

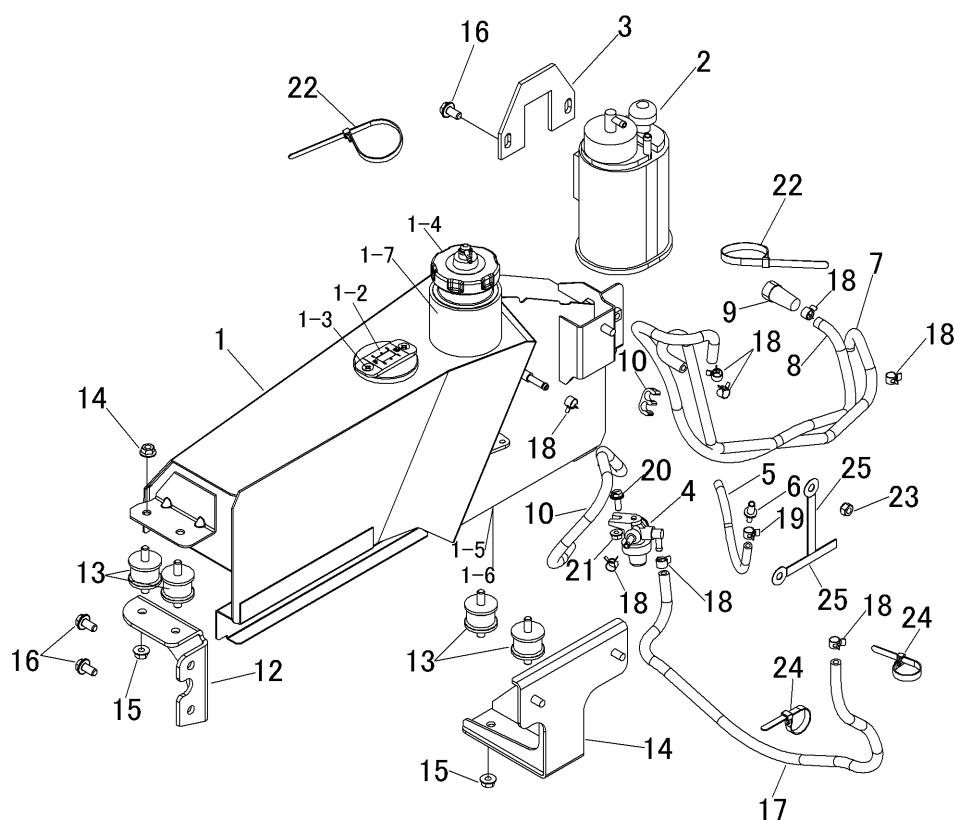

見出	部品番号	部品名称		個数	型 寸	互換性	適用号機	備 考
NO.	PART NO.	PART NAME		Q'ty	DESCRIPTION	R/P	FROM ~ UP TO SERIAL NO.	REMARKS
1	5362 0303 000	タンクASSY	TANKASSY	1				
1-2	5332 0304 001	ゲージ	GAUGE	1				
1-3	A222 0106 014	サコネジ	SCREW	2				
1-4	3570 0531 000	キャップ	CAP	1				
1-5	0833 0001 200	シールワッシャ	WASHER	1				
1-6	K712 0112 020	Fボルト	BOLT	1				
1-7	3570 0535 000	フィルタ	FILTER	1				
2	3570 0575 000	キャニスタ	CANISTER	1				
3	3570 0545 000	プレート	PLATE	1				
4	3570 0561 000	フューエルフィルター	FUEL STRAINER	1				
5	3570 0571 000	ホース	HOSE	1				
6	3570 0562 000	ジョイント	JOINT	1				
7	3570 0574 000	ホース	HOSE	1				
8	5362 0316 000	ホース	HOSE	1				
9	5362 0321 000	ホースニツプル	ADAPTER	1				
10	5362 0309 000	クリップ	CLIP	1				
11	5362 0314 000	ホース	HOSE	1				
12	5362 0306 000	プレート	PLATE	1				
13	3533 0008 000	ボウシゴム	RUBBER	4				
14	5362 0307 000	ブラケット	BRACKET	1				
15	F301 0108 000	Fナット	NUT	9				
16	K710 0108 016	Fボルト	BOLT	4				
17	5362 0315 000	ホース	HOSE	1				
18	0050 3110 006	ホースクリップ	CLAMP HOSE	8				
19	0050 3107 306	ホースクリップ	CLAMP HOSE	2				

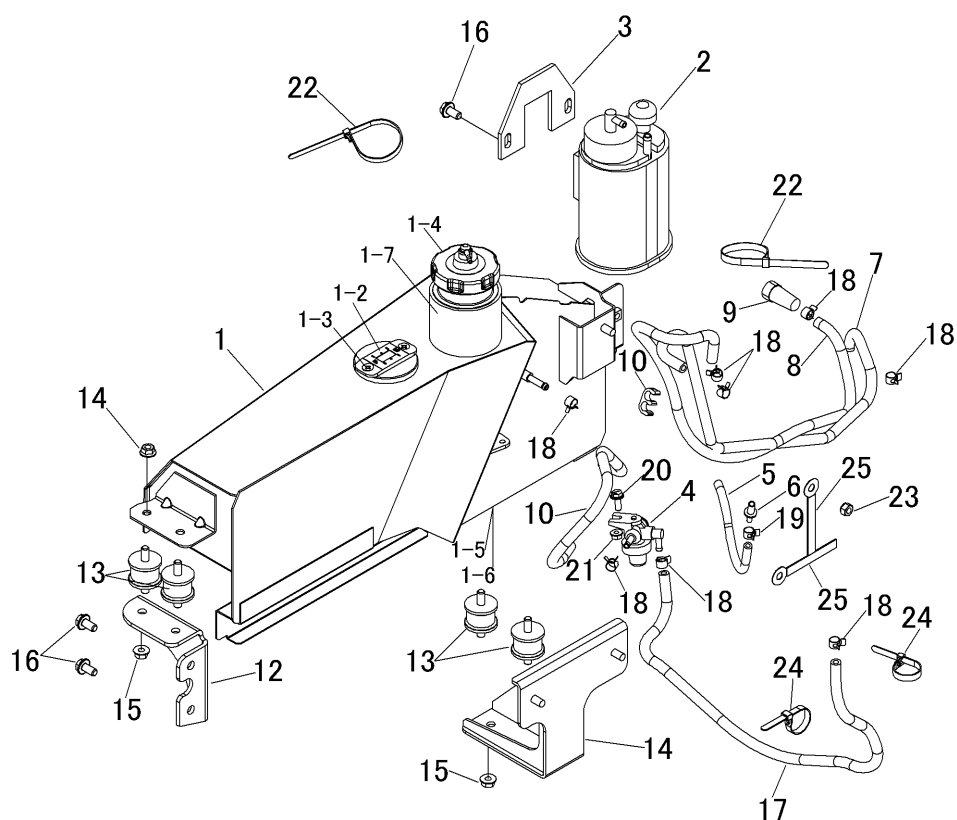
[illegible]

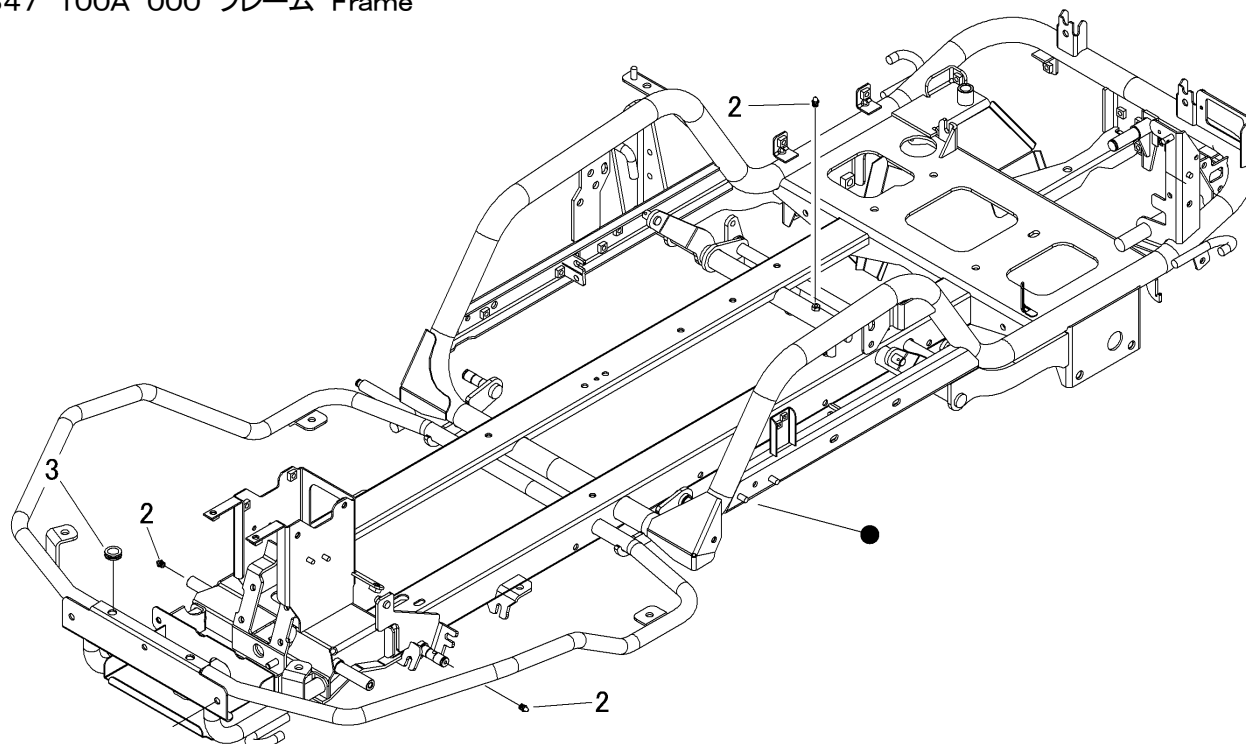
[illegible]

5347 120M 001 フロントカバー Front Cover

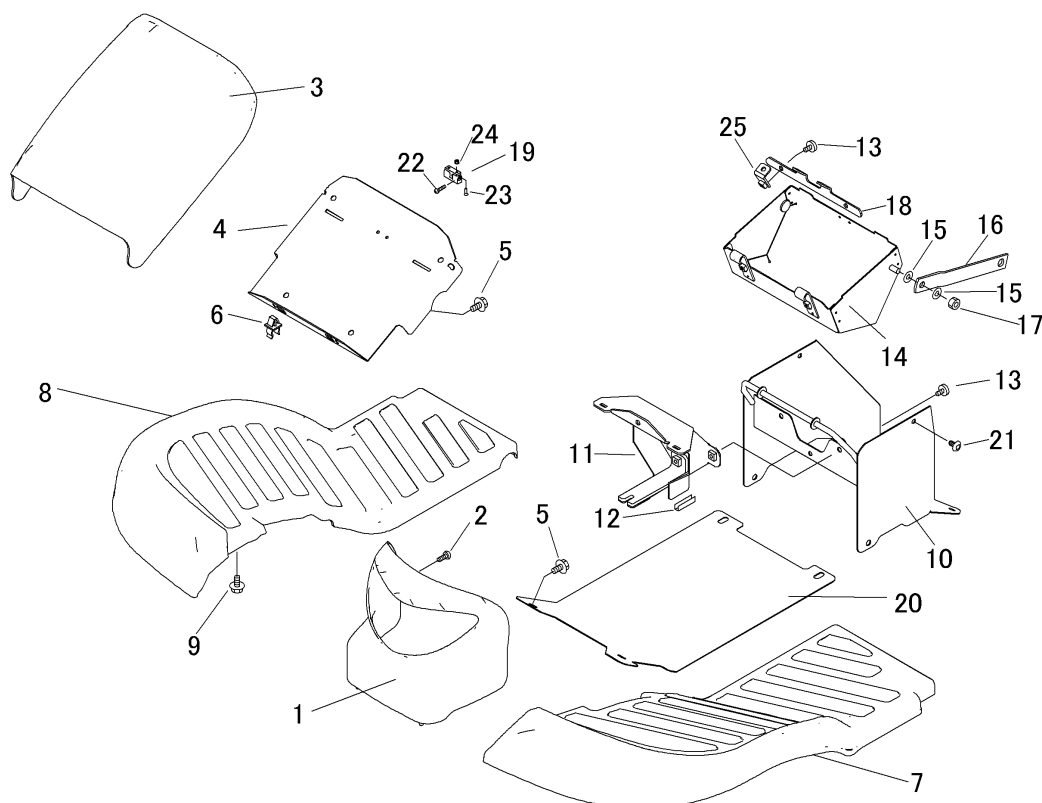

見出	部品番号	部品名称		個数	型 寸	互換性	適 用 号 機	備 考
NO.	PART NO.		PART NAME	Q'ty	DESCRIPTION	R/P	FROM ~ UP TO SERIAL NO.	REMARKS
1	5347 1281 000	ランプカバー	COVER	1				
2	A252 0160 012	トラスコネジ	SCREW	1				
3	5347 1282 000	フロントカバー	COVER	1				
4	5332 1205 000	プレート	PLATE	1				
5	K700 0106 012	Fボルト	BOLT	6				
6	3583 4019 000	ロッドホルダー	ROD HOLDER	2				
7	5346 1203 000	ステップ	STEP	1				
8	5346 1204 000	ステップ	STEP	1				
9	K110 0108 016	Fボルト	BOLT	10				
10	5347 1206 000	カバー	COVER	1				
11	5332 1207 000	ブラケット	BRACKET	1				
12	5313 1294 000	トリム	TRIM	2				
13	3643 1295 000	ケショウネジ	SCREW	2			- No.1222015	
13	3643 1295 000	ケショウネジ	SCREW	4			No.1222016 -	
14	5332 1208 000	ブラケット	BRACKET	1				
15	0350 0140 818	PW	WASHER	4				
16	5332 1209 000	プレート	PLATE	2				
17	A351 0108 002	Uナット	NUT	2				
18	5332 1211 000	プレート	PLATE	1				
19	5332 1214 000	ホールキャッチ	CATCH	1				
20	5347 1213 000	プレート	PLATE	1				
21	3661 1457 100	グリップ	GRIP	2				
22	H242 0103 005	ナベセムスB	SCREW	2				
23	A222 0103 010	サラコネジ	SCREW	2				
24	F300 0103 001	Fナット	NUT	2				
25	5347 1207 000	ブラケット	BRACKET	2			No.1222016 -	

RH

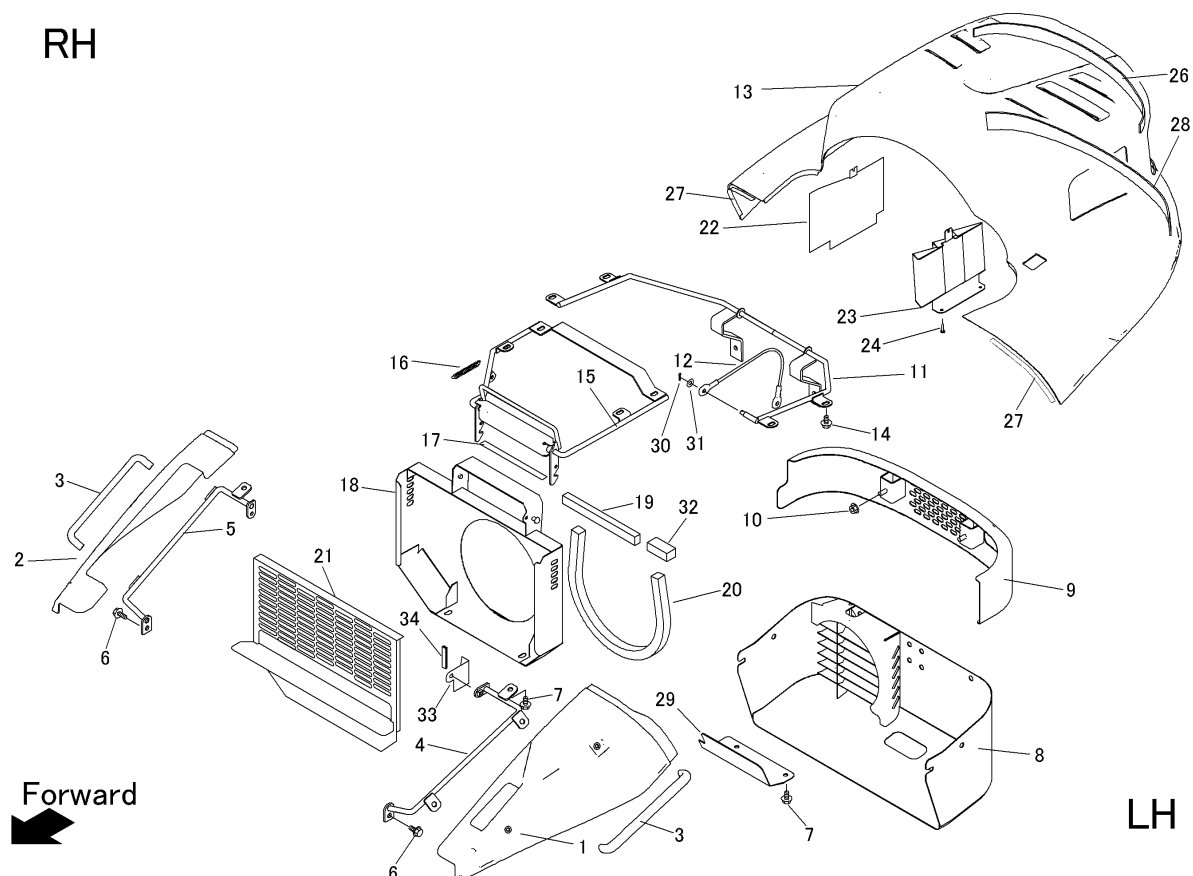

見出	部品番号	部品名称		個数	型 寸	互換性	適 用 号 機	備 考
NO.	PART NO.		PART NAME	Q'ty	DESCRIPTION	R/P	FROM ~ UP TO SERIAL NO.	REMARKS
1	5347 1261 000	カバー	COVER	1				
2	5347 1262 000	カバー	COVER	1				
3	5347 1255 100	グリップ	GRIP	2				
4	5332 1256 000	ブラケット	BRACKET	1				
5	5332 1257 000	ブラケット	BRACKET	1				
6	K710 0108 020	Fボルト	BOLT	4				
7	K710 0108 016	Fボルト	BOLT	15				
8	5332 1258 000	カバー	COVER	1				
9	5347 1251 000	バンパ	BAMPER	1				
10	F301 0108 000	Fナット	NUT	2				
11	5347 1252 000	ブラケット	BRACKET	1				
12	5347 1263 000	ワイヤー	WIRE	1				
13	5346 1253 000	カバー	COVER	1				
14	K710 0108 012	Fボルト	BOLT	8				
15	5332 1265 000	カバー	COVER	1				
16	5201 3608 000	スプリング	SPRING	1				
17	3673 1247 000	インシュレータ	INSULATOR	1				
18	5362 1253 000	カバー	COVER	1				
19	5347 1256 000	エプトシーラー	INSULATOR	1				
20	5347 1257 000	エプトシーラー	INSULATOR	1				
21	5362 1254 000	カバー	COVER	1				
22	5362 1269 000	カバー	COVER	1				
23	5332 1269 500	カバー	COVER	1				
24	5332 1269 800	バインドコネジ	SCREW	4				

LH

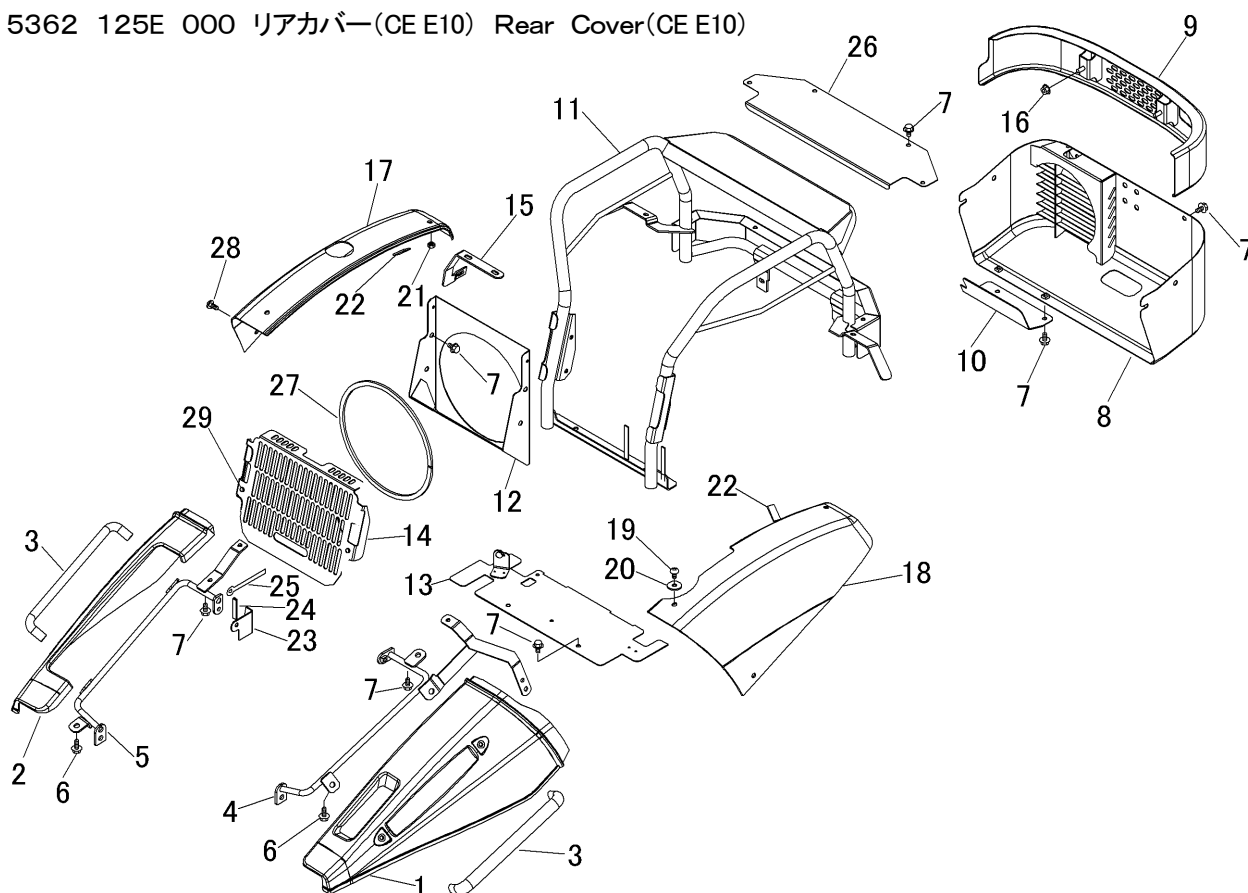

見出	部品番号	部品名称		個数	型 寸	互換性	適 用 号 機	備 考
NO.	PART NO.		PART NAME	Q'ty	DESCRIPTION	R/P	FROM ~ UP TO SERIAL NO.	REMARKS
1	5347 1261 000	カバー	COVER	1				
2	5347 1262 000	カバー	COVER	1				
3	5347 1255 100	グリップ	GRIP	2				
4	5364 1251 000	ブラケット	BRACKET	1				
5	5355 1257 000	ブラケット	BRACKET	1				
6	K710 0108 020	Fボルト	BOLT	4				
7	K710 0108 016	Fボルト	BOLT	23				
8	5332 1258 000	カバー	COVER	1				
9	5347 1251 000	バンパ	BAMPER	1				
10	5332 1276 000	プレート	PLATE	1				
11	5362 1251 000	サポート	SUPPORT	1				
12	5362 1257 000	プレート	PLATE	1				
13	5362 1258 000	ブラケット	BRACKET	1				
14	5362 1259 000	プレート	PLATE	1				
15	5364 1256 000	プレート	PLATE	1				
16	F301 0108 000	Fナット	NUT	5				
17	5364 1257 000	カバー	COVER	1				
18	5364 1258 000	カバー	COVER	1				
19	A252 0180 016	トラスコネジ	SCREW	2				
20	5313 1229 000	ワッシャ	WASHER	6				
21	A351 0108 002	Uナット	NUT	4				
22	5355 1266 000	ゴム垫	RUBBER	2				
23	5347 1259 000	プレート	PLATE	1				
24	3719 0351 000	トリム	TRIM	1				
25	0050 2110 083	クランプ	CLAMP	1				

5362 125E 000 リアカバー(CE E10) Rear Cover(CE E10)

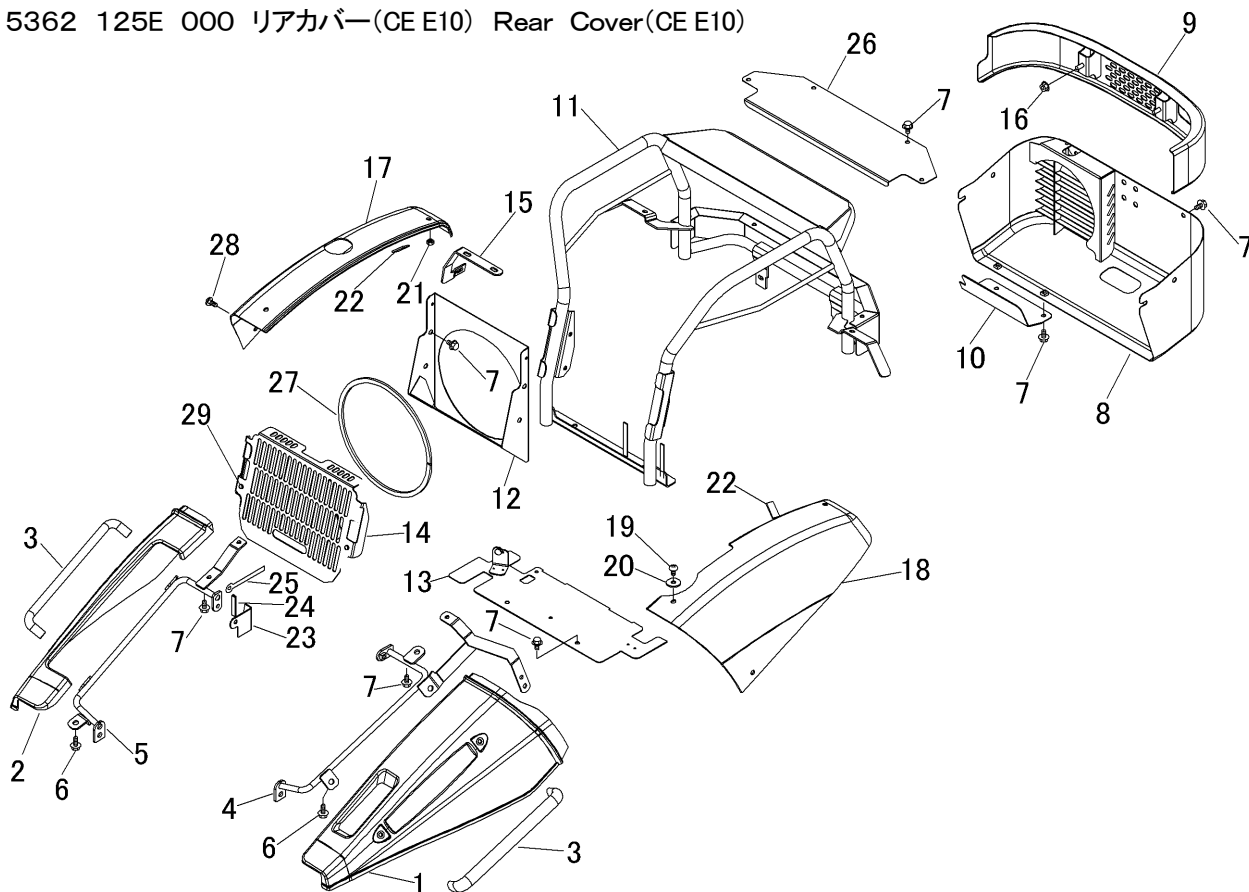
[illegible]

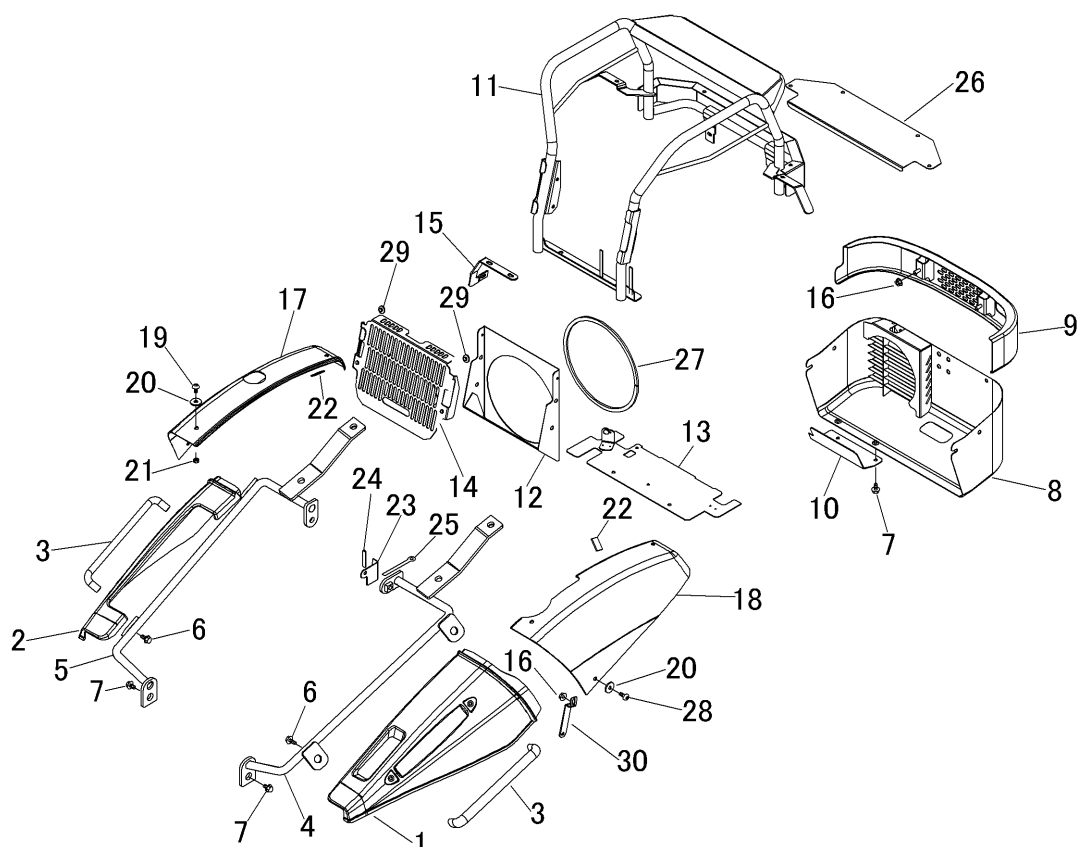

見出 NO.	部品番号 PART NO.	部品名称 PART NAME	個数 Q'ty	型 寸 DESCRIPTION	互 換 性 R/P	適 用 号 機 FROM ~ UP TO SERIAL NO.	備 考 REMARKS
1	5347 1261 000	カバー	COVER	1			
2	5347 1262 000	カバー	COVER	1			
3	5347 1255 100	グリップ	GRIP	2			
4	5355 1256 000	ブラケット	BRACKET	1			
5	5355 1257 000	ブラケット	BRACKET	1			
6	K710 0108 020	Fボルト	BOLT	4			
7	K710 0108 016	Fボルト	BOLT	24			
8	5332 1258 000	カバー	COVER	1			
9	5347 1251 000	バンパ	BAMPER	1			
10	5332 1276 000	プレート	PLATE	1			
11	5362 1251 000	サポート	SUPPORT	1			
12	5362 1257 000	プレート	PLATE	1			
13	5362 1258 000	ブラケット	BRACKET	1			
14	5362 1259 000	プレート	PLATE	1			
15	5364 1256 000	プレート	PLATE	1			
16	F301 0108 000	Fナット	NUT	6			
17	5364 1257 000	カバー	COVER	1			
18	5364 1258 000	カバー	COVER	1			
19	A252 0180 016	トラスコネジ	SCREW	2			
20	5313 1229 000	ワッシャ	WASHER	6			
21	A351 0108 002	ナット	NUT	4			
22	5355 1266 000	ゴム垫	RUBBER	2			
23	5347 1259 000	プレート	PLATE	1			
24	3719 0351 000	トリム	TRIM	1			
25	0050 2110 083	クランプ	CLAMP	1			

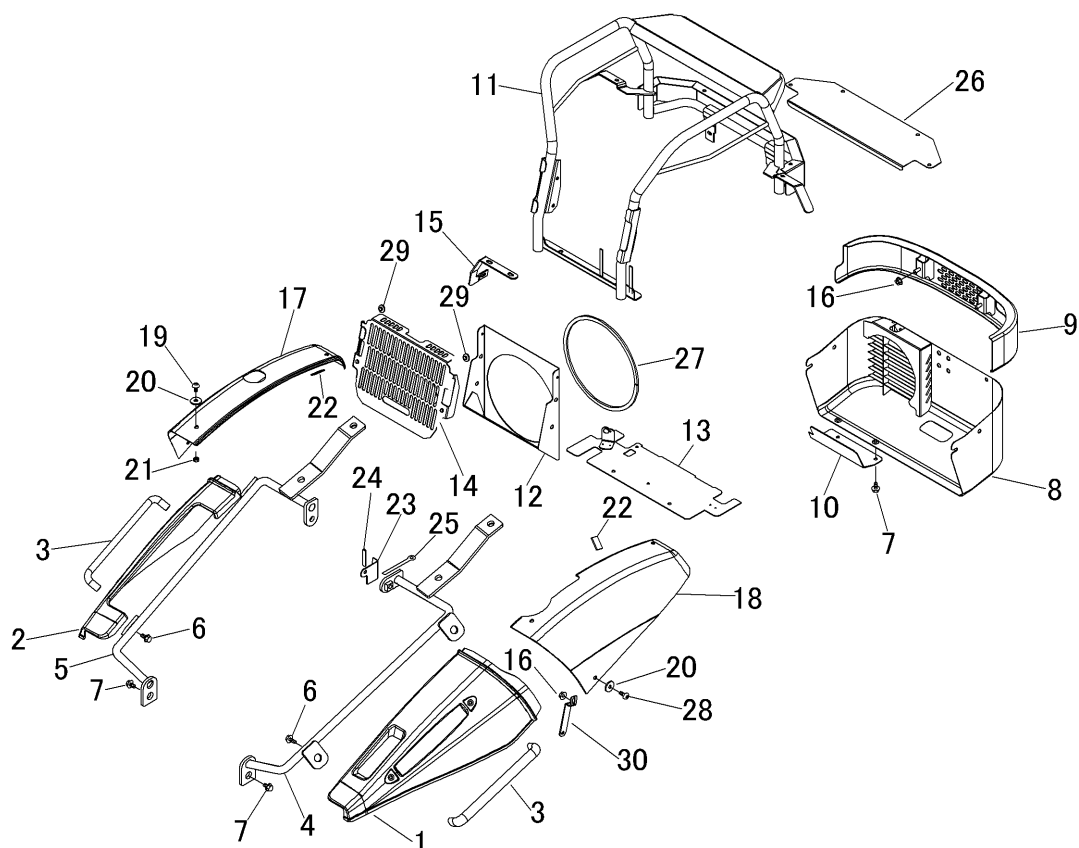
[illegible]

5347 130A 000 バンパー(JP) Bumper(JP)

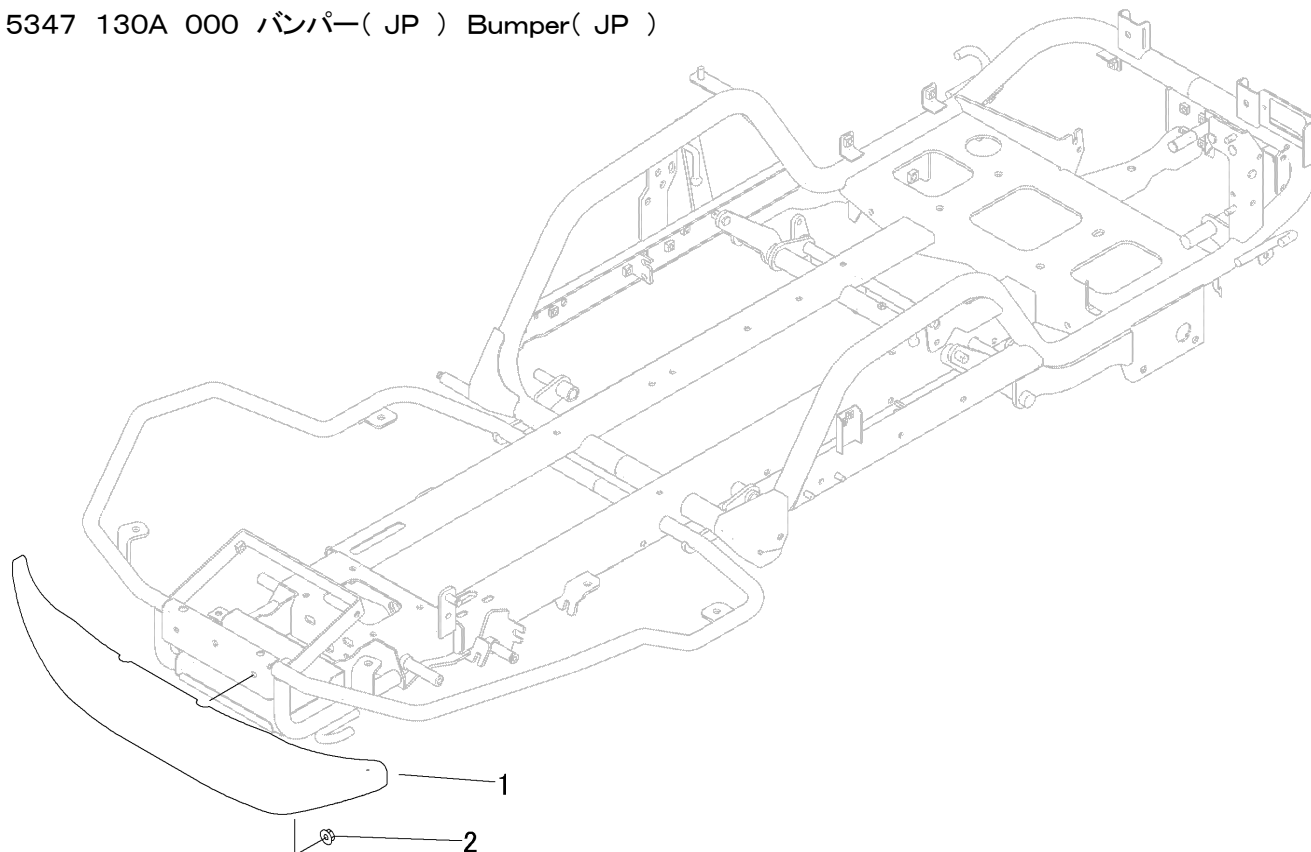
[illegible]

5347 130B 001 ステップバンパー(CE AU USA) Bumper with Step(CE AU USA)

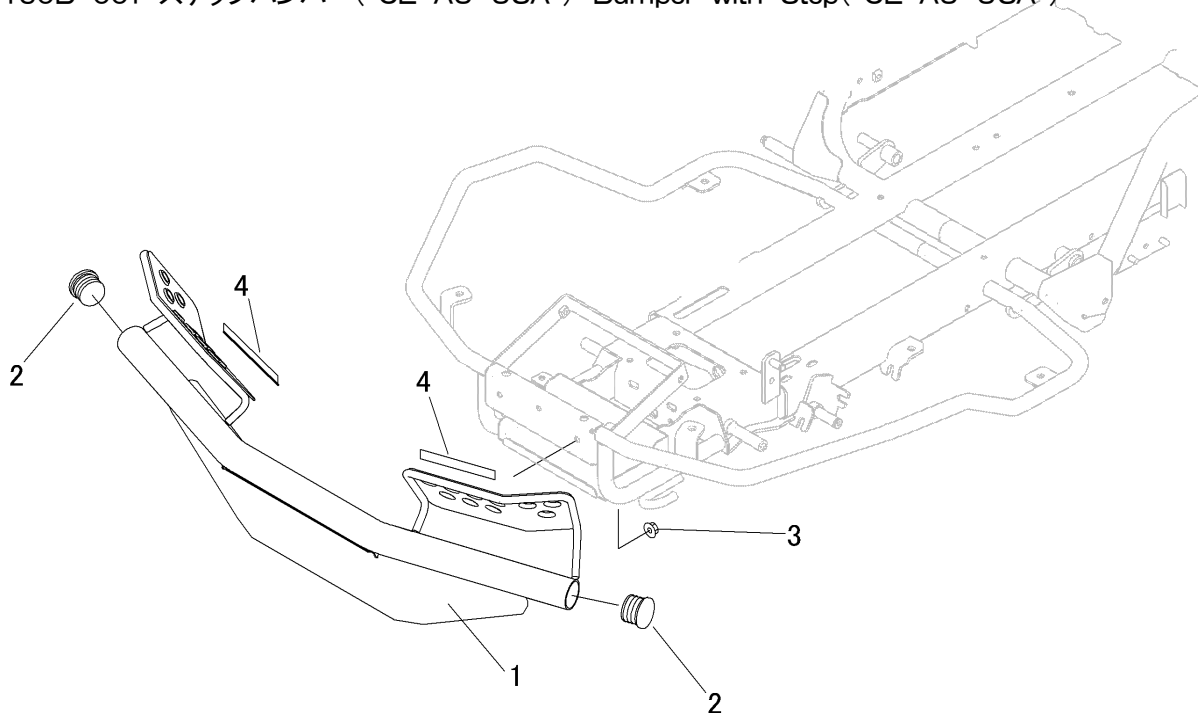
[illegible]

5362 130F 000 ステップバンパー(ASIA) Bumper with Step(ROPS)

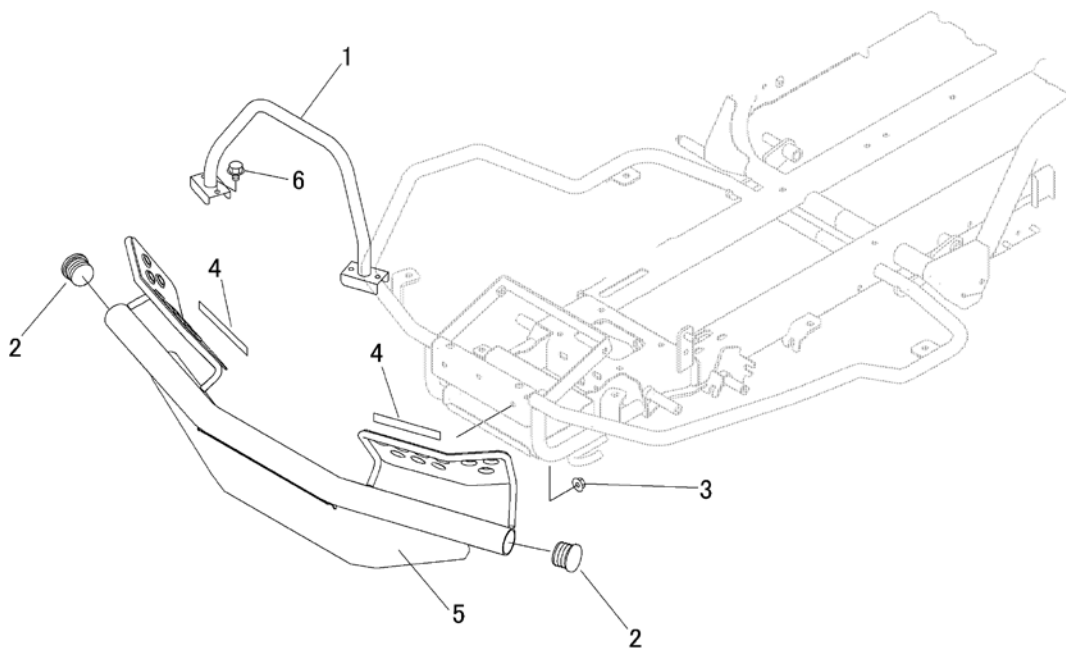
[illegible]

5347 200A 001 ミッション (JP)(チャージポンプナシ) Transmission (JP)(Without Charge Pump)

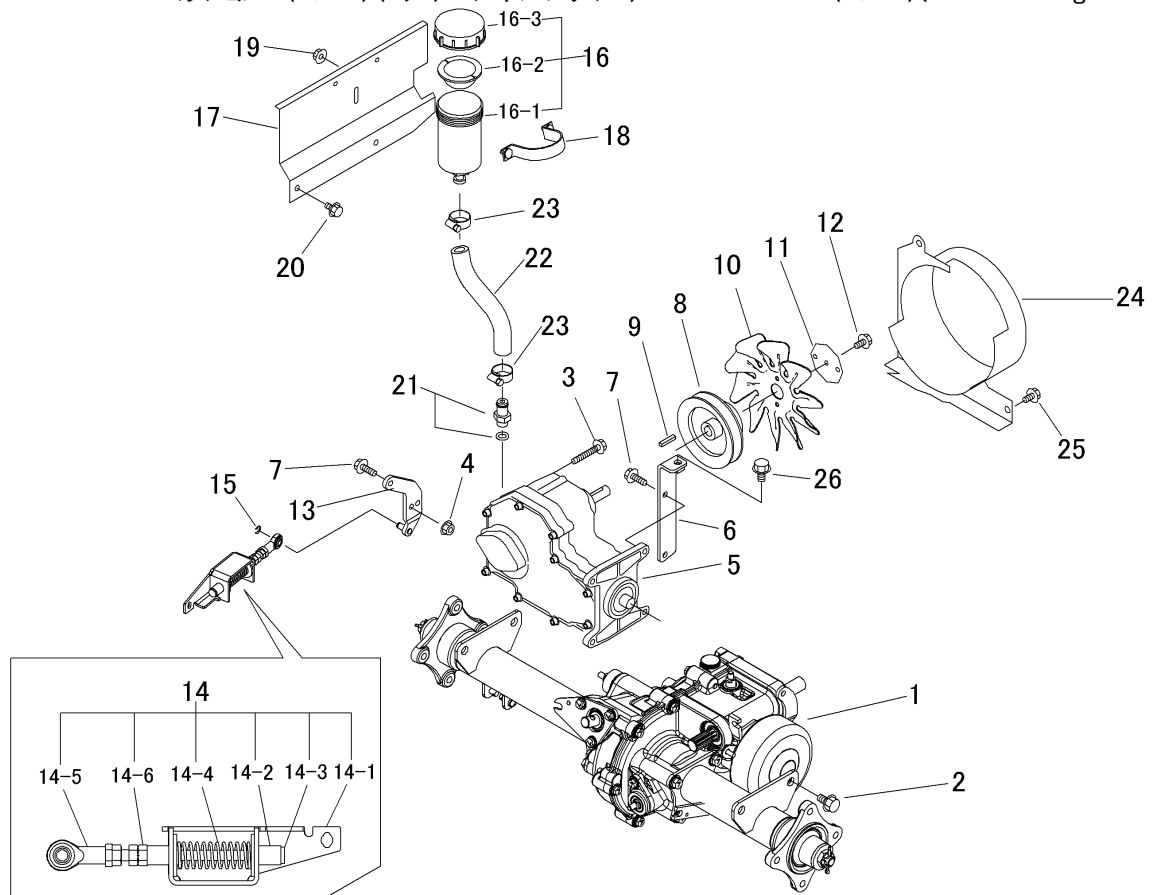

見出	部品番号	部品名称		個数	型 寸	互 換 性	適 用 号 機	備 考
NO.	PART NO.		PART NAME	Q'ty	DESCRIPTION	R/P	FROM ~ UP TO SERIAL NO.	REMARKS
1	5347 800A 001	ミッションAssy	Transmission	1			旧部品(赤色プロペラシャフト)	
1	5347 800A 002	ミッションAssy	Transmission	1			新部品(黄色プロペラシャフト)	
2	K712 0612 025	Fボルト	BOLT	4				
3	K814 0108 050	Fボルト	BOLT	1				
4	F301 0108 000	Fナット	NUT	2				
5	5313 8106 002	HST	HST	1				
6	5347 2001 000	ブラケット	BRACKET	1				
7	K710 0108 025	Fボルト	BOLT	5				
8	3557 2031 001	プーリ	PULLEY	1				
9	0572 0005 028	キー	KEY	1				
10	5335 2023 000	ファン	FAN	1				
11	5332 2004 000	プレート	PLATE	1				
12	K700 0106 014	Fボルト	BOLT	3				
13	5347 2002 000	リンク	LINK	1				
14	5347 2003 000	HSTニュートラルアッ	NEUTRALASSY	1				
14-1	5347 2003 100	ブラケット	BRACKET	1				
14-2	5347 2003 200	ガイド	GUIDE	2				
14-3	5347 2003 400	ボルト	BOLT	1				
14-4	5310 3109 500	スプリング	SPRING	1				
14-5	5347 2003 500	ロッドエンド	JOINT	1				
14-6	A301 0108 001	ナット	NUT	3				
15	0742 0100 600	Eリング	RING	1				
16	5313 2015 000	タンクアッ	TANK	1				
16-1	5313 2015 100	タンク	TANK	1				
16-2	5313 2015 200	パッキン	PACKING	1				

5347 200A 000 ミッション (JP)(チャージポンプナシ) Transmission(JP)(Without Charge Pump)

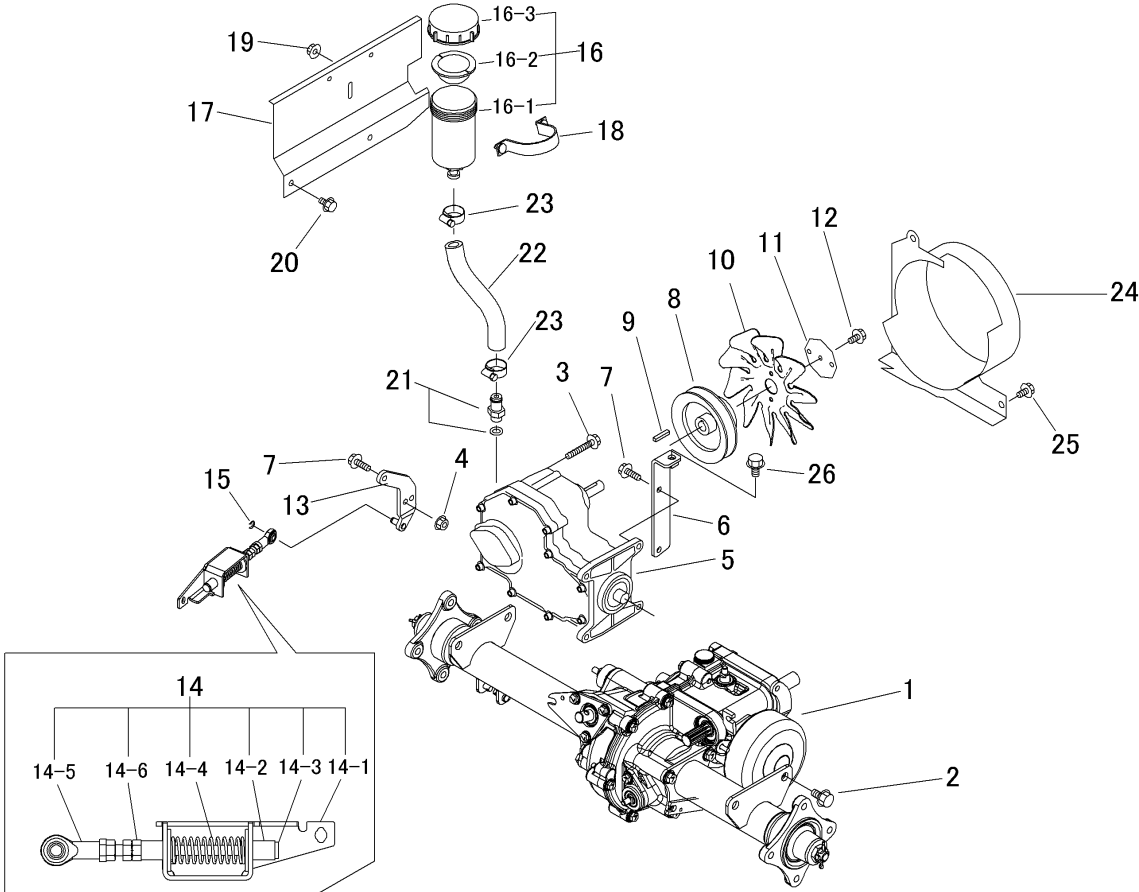
[illegible]

5347 200D 000 ミッション(CE AU USA)(チャージポンプ付)
Transmission(CE AU USA)(With Charge Pump)

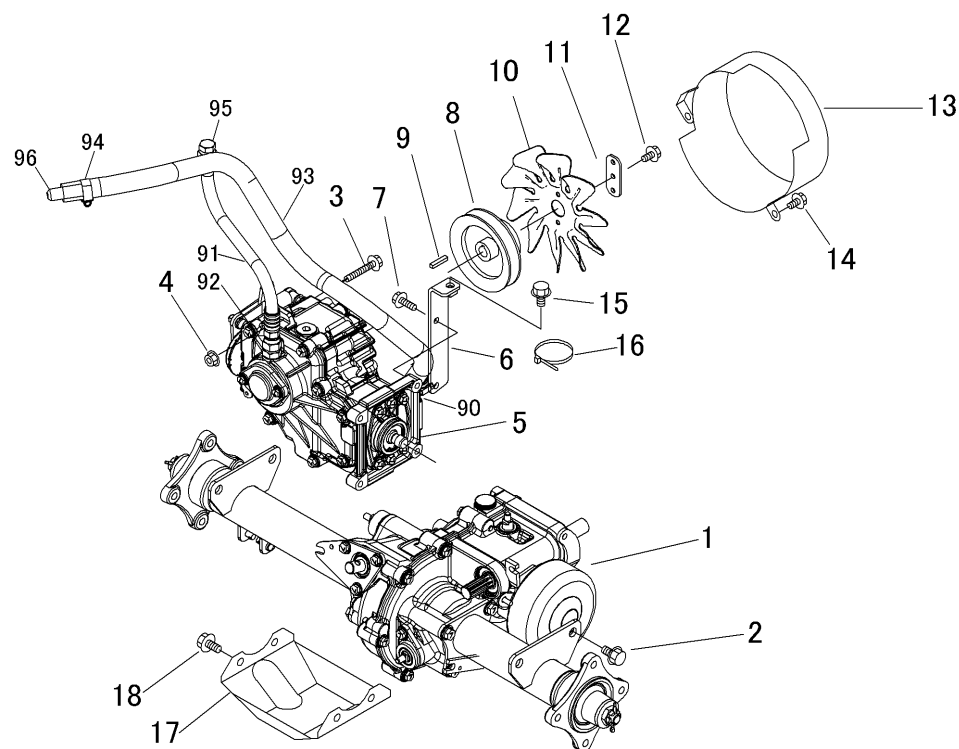

見出	部品番号	部品名称		個数	型 寸	互換性	適用号機	備 考
NO.	PART NO.	PART NAME		Q'ty	DESCRIPTION	R/P	FROM ~ UP TO SERIAL NO.	REMARKS
1	5347 800A 002	ミッションAssy	Transmission Assy	1				
2	K712 0612 025	Fボルト	BOLT	4				
3	K814 0108 050	Fボルト	BOLT	1				
4	F301 0108 000	Fナット	NUT	1				
5	8001 100A 001	HST ASSY	HST ASSY	1				
6	5347 2011 000	ブラケット	BRACKET	1				
7	K814 0108 035	Fボルト	BOLT	4				
8	3557 2031 001	プーリ	PULLEY	1				
9	0572 0005 028	キー	KEY	1				
10	5335 2023 000	ファン	FAN	1				
11	5360 2009 000	プレート	PLATE	1				
12	K700 0106 014	Fボルト	BOLT	3				
13	5347 2012 000	ファンカバー	FAN COVER	1				
14	K710 0108 016	Fボルト	BOLT	2				
15	K712 0110 020	Fボルト	BOLT	1				
16	5210 0099 100	SKハインダー	BAND	1				
17	5355 2006 000	ガード	GUARD	1				
18	K712 0610 025	Fボルト	BOLT	4				
90	3676 6124 000	アダプタ	ADAPTER	1				
91	3677 6333 000	ホース	HOSE	1				
92	5116 6103 000	アダプタ	ADAPTER	1				
93	5332 2057 000	ホース	HOSE	1				
94	3308 2114 000	バンド	BAND	2				
95	8001 0701 000	アダプタ	ADAPTER	1				
96	8001 0702 000	キャップ	CAP	1				

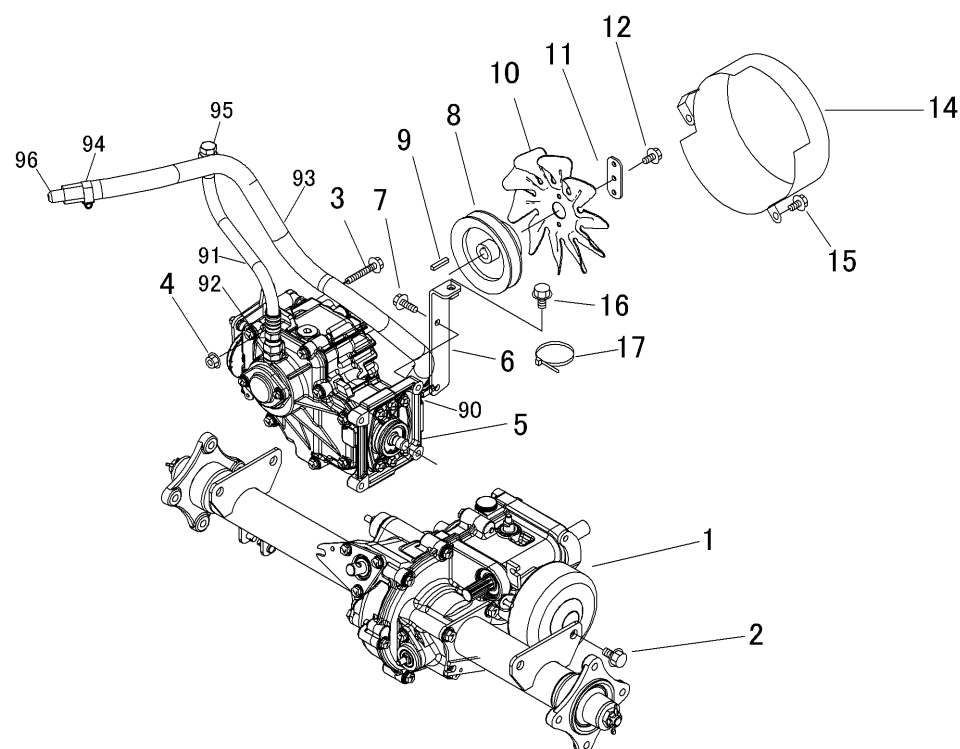

見出	部品番号	部品名称		個数	型 寸	互換性	適 用 号 機	備 考
NO.	PART NO.		PART NAME	Q'ty	DESCRIPTION	R/P	FROM ~ UP TO SERIAL NO.	REMARKS
1	5347 800A 002	ミッションAssy	Transmission Assy	1				
2	K712 0612 025	Fボルト	BOLT	4				
3	K814 0108 050	Fボルト	BOLT	1				
4	F301 0108 000	Fナット	NUT	1				
5	8001 100A 000	HST ASSY	HST ASSY	1				
6	5347 2011 000	ブラケット	BRACKET	1				
7	K814 0108 035	Fボルト	BOLT	4				
8	3557 2031 001	プーリ	PULLEY	1				
9	0572 0005 028	キー	KEY	1				
10	5335 2023 000	ファン	FAN	1				
11	5360 2009 000	プレート	PLATE	1				
12	K700 0106 014	Fボルト	BOLT	3				
14	5347 2012 000	ファンカバー	FAN COVER	1				
15	K710 0108 016	Fボルト	BOLT	2				
16	K712 0110 020	Fボルト	BOLT	1				
17	5210 0099 100	SKハインター	BAND	1				
90	3676 6124 000	アダプタ	ADAPTER	1				
91	3677 6333 000	ホース	HOSE	1				
92	5116 6103 000	アダプタ	ADAPTER	1				
93	5332 2057 000	ホース	HOSE	1				
94	3308 2114 000	バンド	BAND	2				
95	8001 0701 000	アダプタ	ADAPTER	1				
96	8001 0702 000	キャップ	CAP	1				

5364 205B 000 HSTタンク(CE E10 USAサイクロン)(チャージポンプ付)
HST Tank(CE E10 USA CYCLONE)(With Charge Pump)

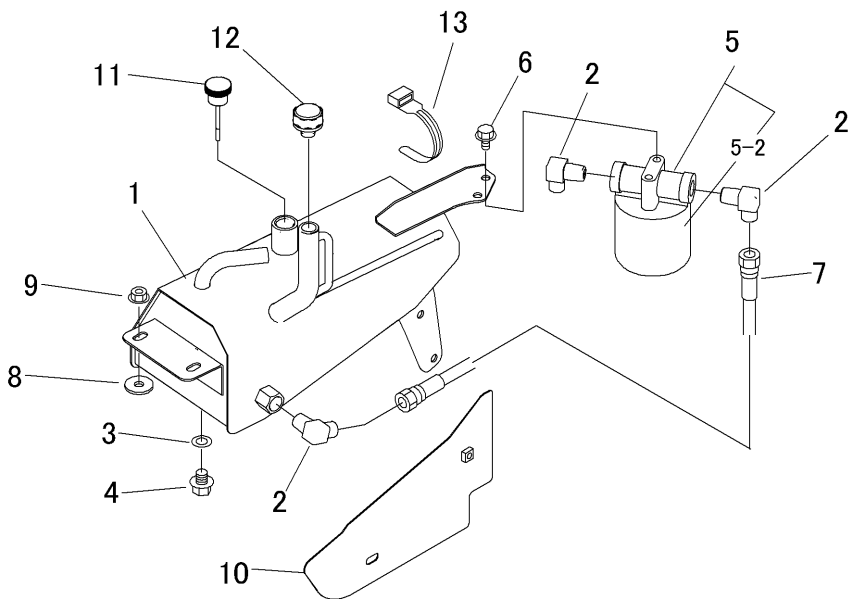
[illegible]

5347 205A 000 HSTタンク(CE AU USA JP CHST)(チャージポンプ付)
HST Tank(CE AU USA JP CHST)(With Charge Pump)

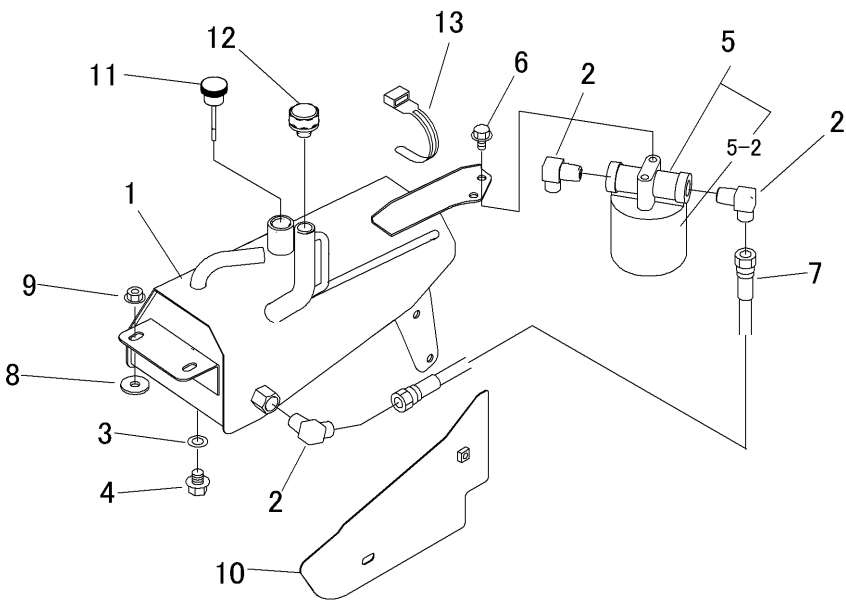
[illegible]

5347 210A 000 フロントアクスル(標準) Front Axle(STANDARD)

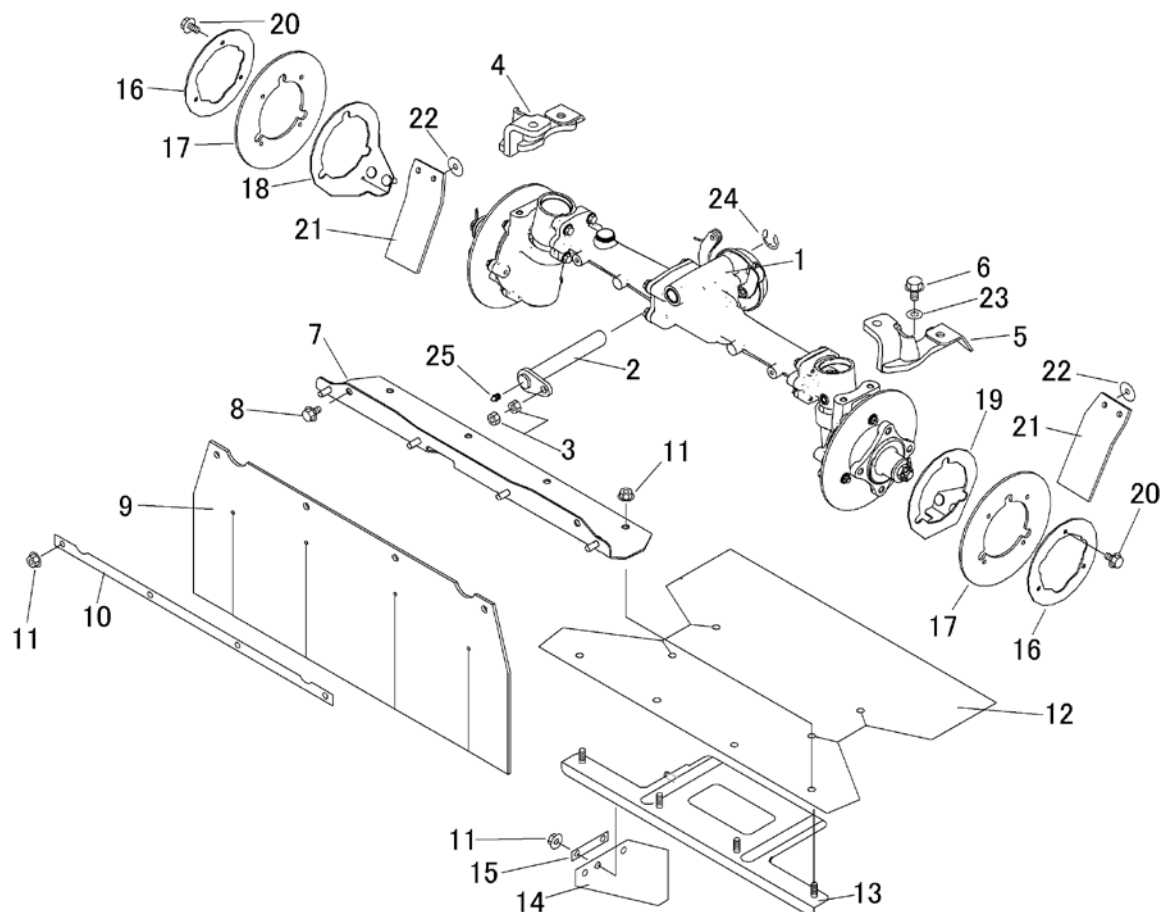

見出	部品番号	部品名称		個数	型 寸	互 換 性	適 用 号 機	備 考
NO.	PART NO.	PART NAME		Q'ty	DESCRIPTION	R/P	FROM ~ UP TO SERIAL NO.	REMARKS
1	5332 850A 001	デフAssy	DIFF ASSY	1				
2	5347 2103 001	ピン	PIN	1				
3	5347 2107 000	ハードロックナット	NUT	1				
4	5347 2104 000	アームR	ARM	1				
5	5347 2105 000	アームL	ARM	1				
6	K712 0110 025	Fボルト	BOLT	4				
7	5332 2106 000	ブラケット	BRACKET	1				
8	K710 0108 012	Fボルト	BOLT	2				
9	5332 2114 000	ゴムイタ	RUBBER	1				
10	5347 2115 000	プレート	PLATE	1				
11	F301 0108 000	Fナット	NUT	14				
12	5335 2111 000	ゴムイタ	RUBBER	1				
13	5332 2107 500	ブラケット	BRACKET	1				
14	5321 2118 000	ゴムイタ	RUBBER	1				
15	5335 2113 000	プレート	PLATE	1				
16	5332 2109 001	プレート	PLATE	2				
17	5332 2116 000	ゴムイタ	RUBBER	2				
18	5332 2111 000	ブラケット	BRACKET	1				
19	5332 2112 000	ブラケット	BRACKET	1				
20	K700 0106 014	Fボルト	BOLT	6				
21	5332 2113 000	ゴムイタ	RUBBER	2				
22	0350 0160 828	PW	WASHER	4				
23	0350 0141 022	PW	WASHER	4				
24	0742 0101 500	Eリング	Ring	1				
25	A650 0100 600	グリスニップル	NIPPLE GREASE	1				

5347 210B 000 フロントアクスル(ターフ) Front Axle(TURF)

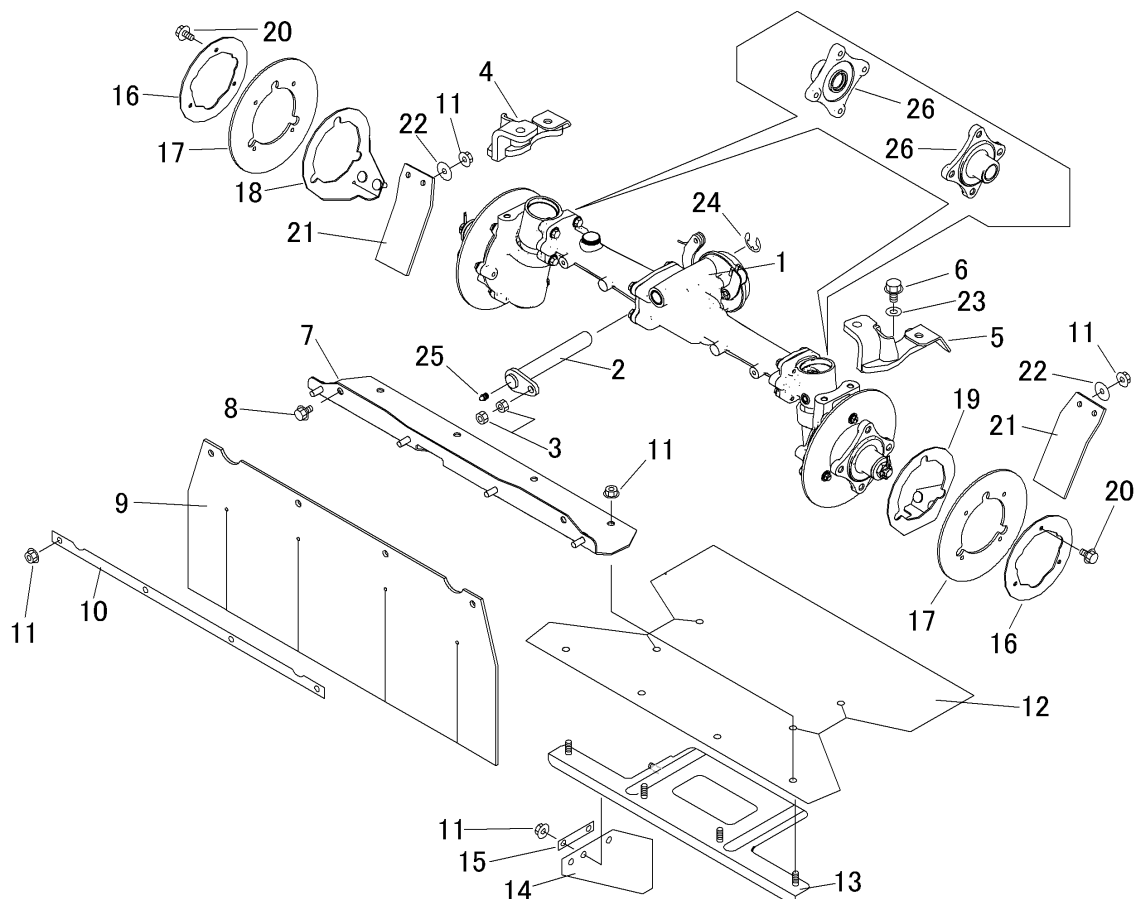

見出	部品番号	部品名称		個数	型 寸	互換性	適用号機	備考
NO.	PART NO.		PART NAME	Q'ty	DESCRIPTION	R/P	FROM ~ UP TO SERIAL NO.	REMARKS
1	5332 850A 001	デフAssy	DIFF ASSY	1				
2	5347 2103 001	ピン	PIN	1				
3	5347 2107 000	ハードロックナット	NUT	1				
4	5347 2104 000	アームR	ARM	1				
5	5347 2105 000	アームL	ARM	1				
6	K712 0110 025	Fボルト	BOLT	4				
7	5332 2106 000	ブラケット	BRACKET	1				
8	K710 0108 012	Fボルト	BOLT	2				
9	5332 2114 000	ゴムイタ	RUBBER	1				
10	5347 2115 000	プレート	PLATE	1				
11	F301 0108 000	Fナット	NUT	14				
12	5335 2111 000	ゴムイタ	RUBBER	1				
13	5332 2107 500	ブラケット	BRACKET	1				
14	5321 2118 000	ゴムイタ	RUBBER	1				
15	5335 2113 000	プレート	PLATE	1				
16	5332 2109 001	プレート	PLATE	2				
17	5332 2116 000	ゴムイタ	RUBBER	2				
18	5332 2111 000	ブラケット	BRACKET	1				
19	5332 2112 000	ブラケット	BRACKET	1				
20	K700 0106 014	Fボルト	BOLT	6				
21	5332 2113 000	ゴムイタ	RUBBER	2				
22	0350 0160 828	PW	WASHER	4				
23	0350 0141 022	PW	WASHER	4				
24	0742 0101 500	Eリング	Ring	1				
25	A650 0100 600	グリスニップル	NIPPLE GREASE	1				
26	5321 8149 000	ハブ	HUB	2				

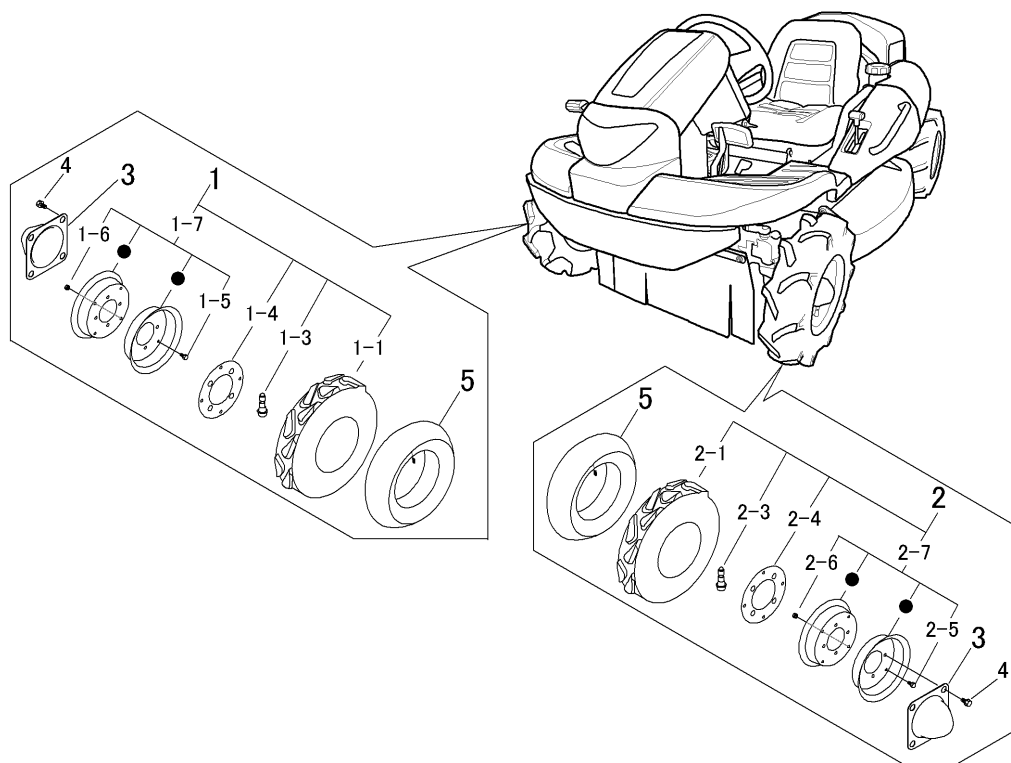
[illegible]

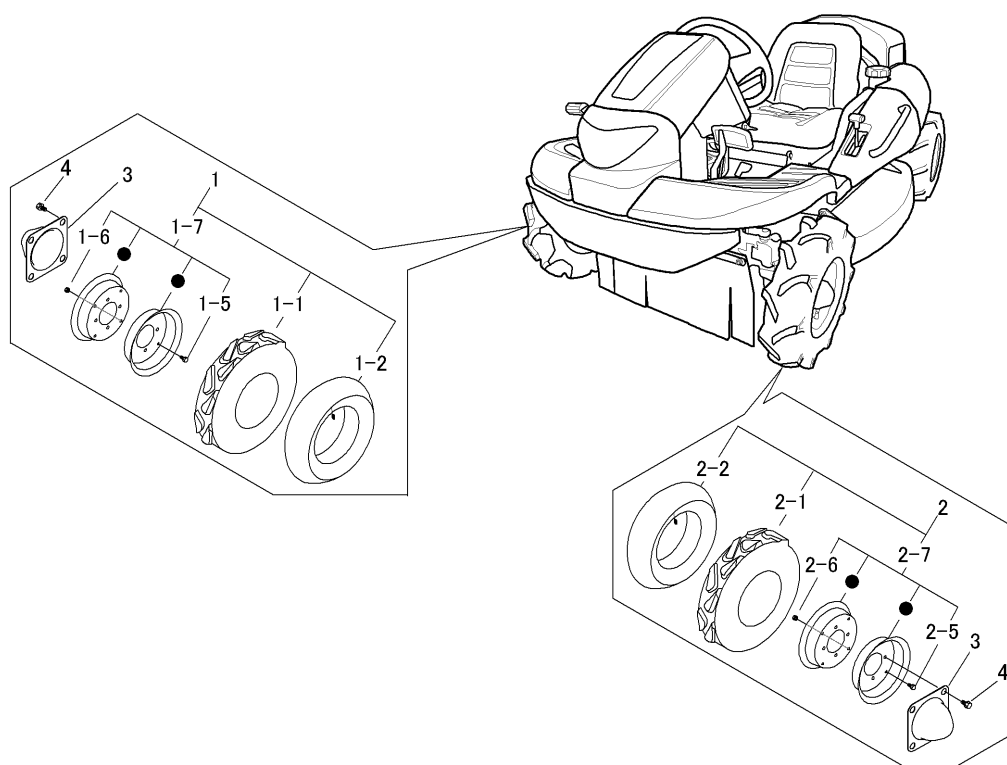
[illegible]

5321 220B 000 ゼンリン(ターフ) Front Tire(TURF)

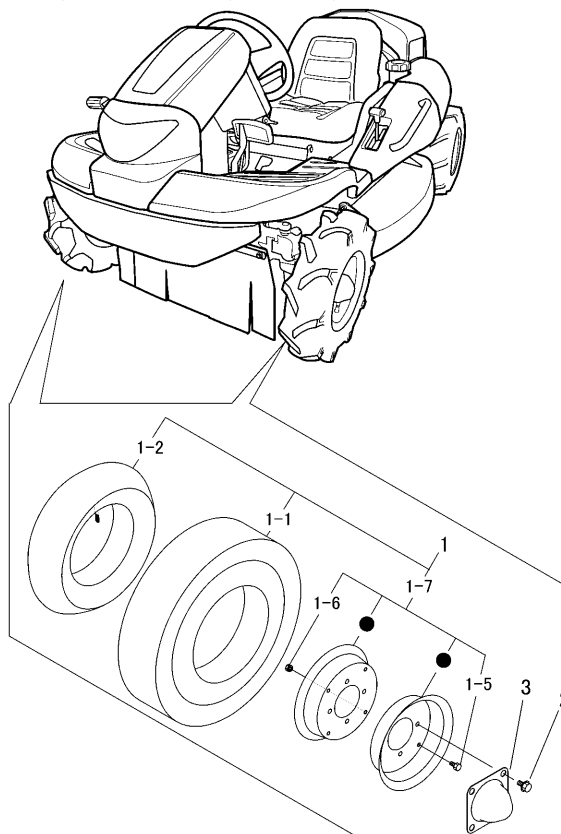
[illegible]

5347 230A 000 コウリン(キャニコム)(AG) Rear Tire(CANYCOM)(AG)

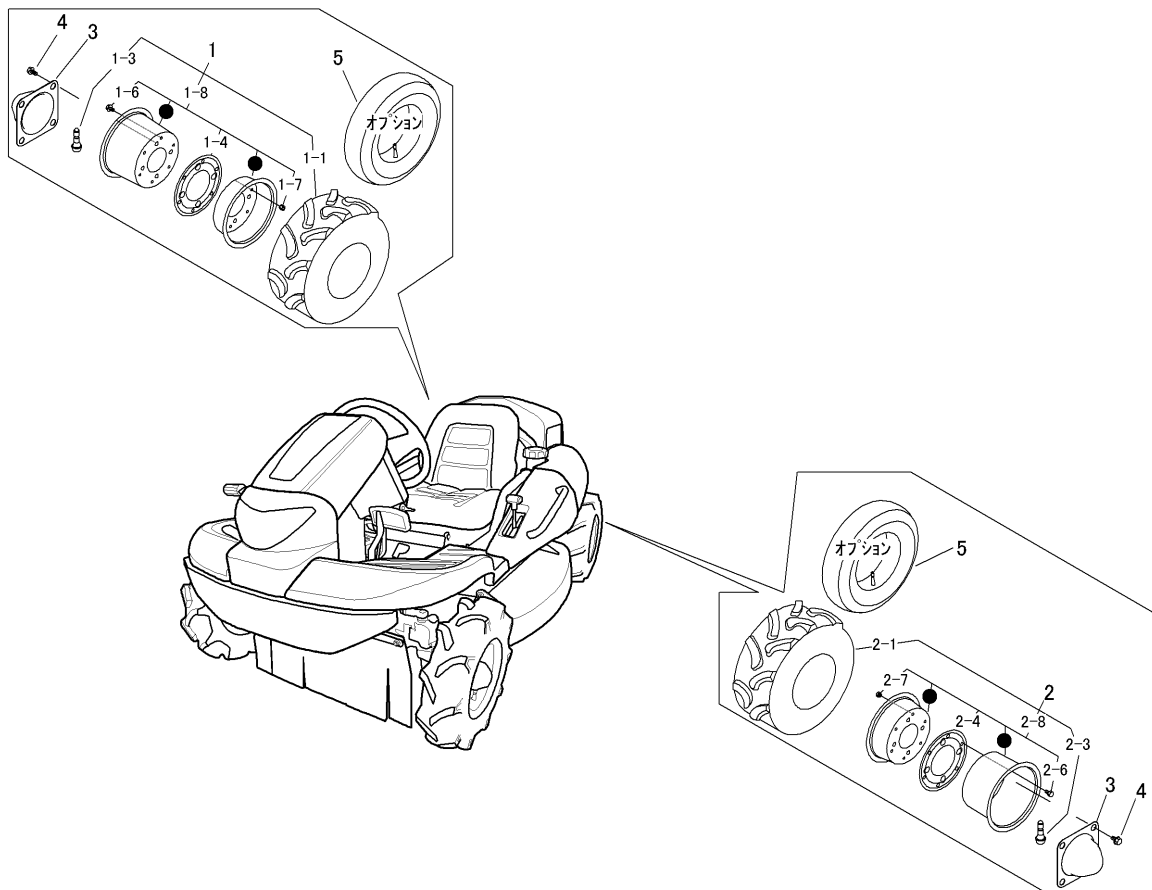
[illegible]

5332 230A 000 コウリン(AG) Rear Tire(AG)

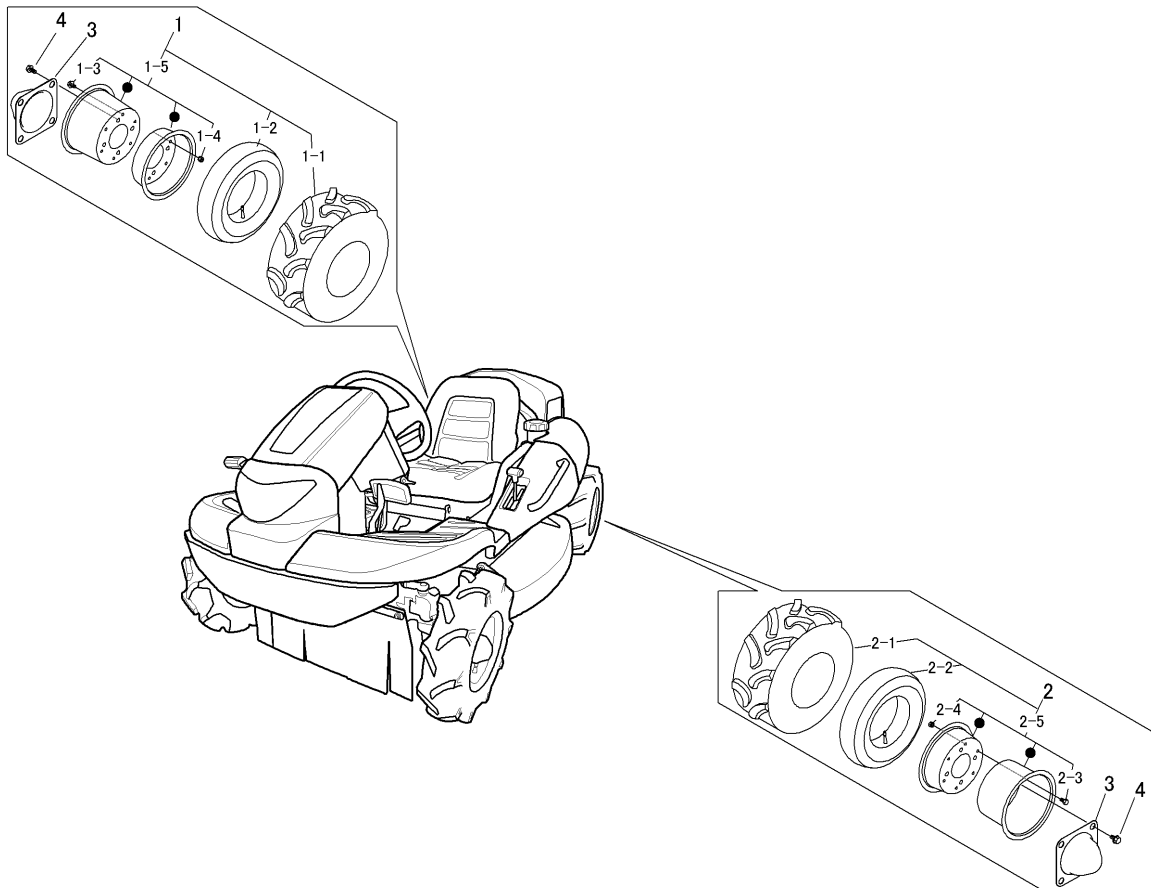
[illegible]

5323 230A 000 コウリン(ターフ) Rear Tire(TURF)

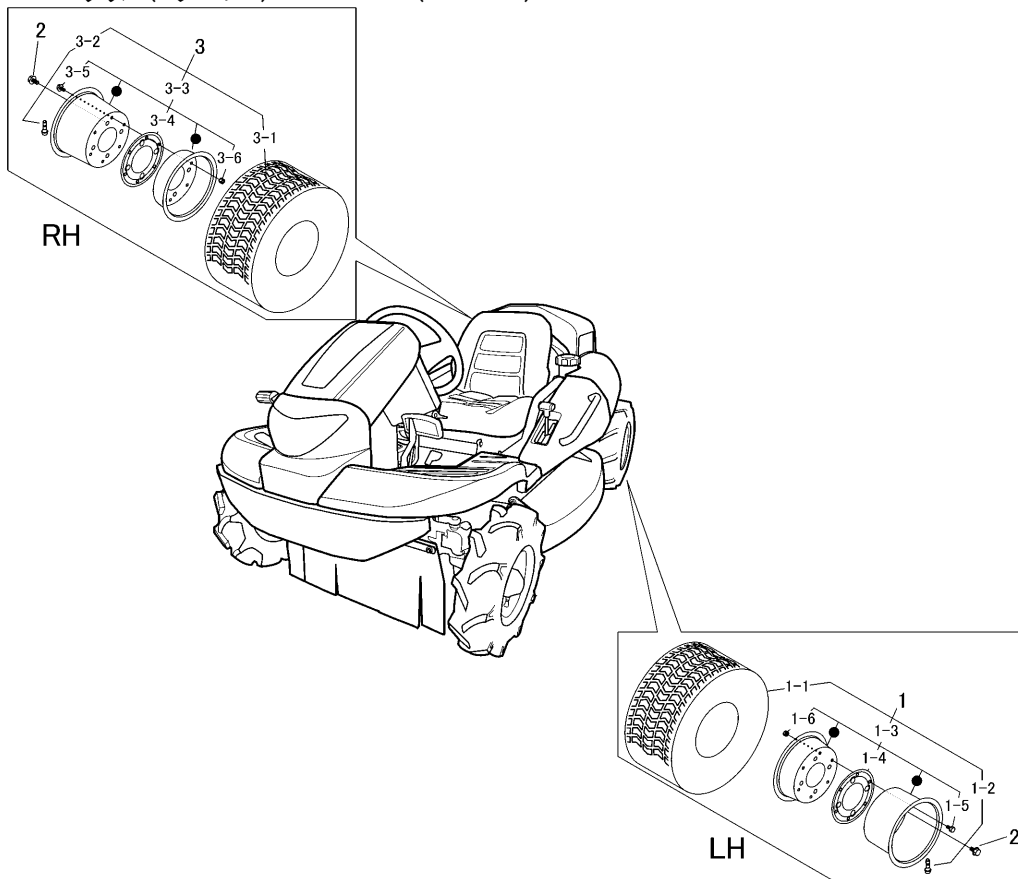
[illegible]

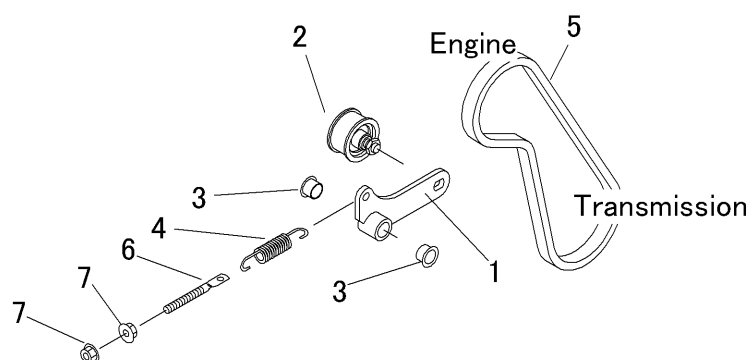
[illegible]

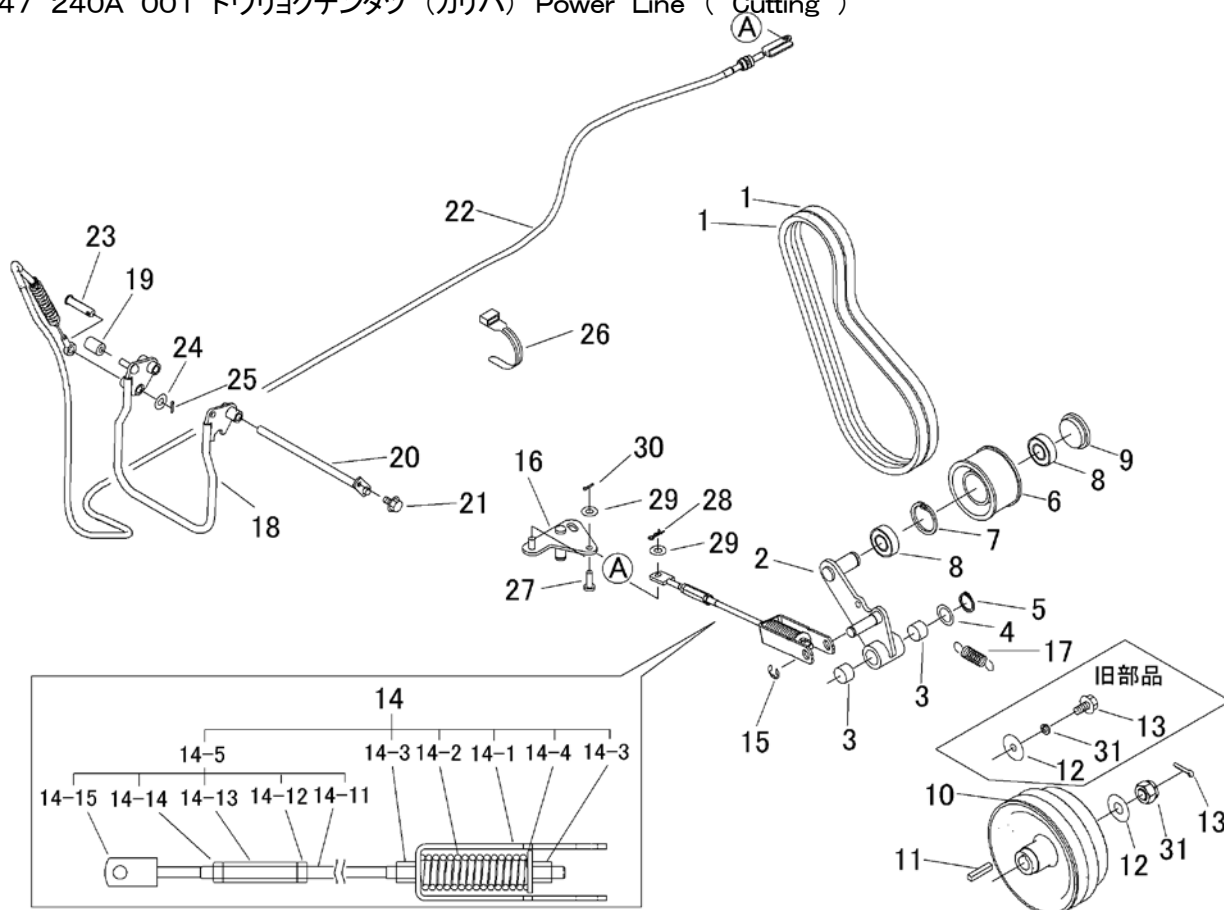

見出	部品番号	部品名称		個数	型 寸	互換性	適 用 号 機	備 考
NO.	PART NO.		PART NAME	Q'ty	DESCRIPTION	R/P	FROM ~ UP TO SERIAL NO.	REMARKS
1	0852 1600 037	Vベルト	VBELT	2				
2	5347 2401 000	テンションアーム	TENSION ARM	1				
3	0796 0202 315	DUブッシュ	BUSHING	2				
4	7301 2006 000	シムA	SHIM	1				
5	0740 0002 000	Cリング	RING	2				
6	5317 2411 000	プーリ	PULLEY	1				
7	0741 0004 200	Cリング	RING	1				
8	0750 0560 044	ベアリング	BEARING	2				
9	5207 2106 000	メクラブタ	CAP	1				
10	5332 2405 001	プーリ	PULLEY	1				
11	0571 0007 040	キー	KEY	1				
12	0350 0170 832	PW	PW	1			旧部品	赤色
12	0350 0171 640	PW	PW	1		D	新部品	黄色
13	K814 0108 030	Fボルト	BOLT	1			旧部品	赤色
13	0520 0140 032	ワリピン	PIN	1		D	新部品	黄色
14	5347 2402 001	カリハスプリングASSY	Spring Assy	1				
14-1	5347 2402 600	ブラケット	BRACKET	1				
14-2	5347 2402 200	スプリング	SPRING	1				
14-3	A301 0108 001	ナット	NUT	4				
14-4	0350 0160 828	PW	WASHER	1				
14-5	5347 2402 900	ロッドASSY	RODASSY	1				
14-11	5347 2402 300	ロッド	ROD	1				
14-12	A301 0108 001	ナット	NUT	1				
14-13	3208 3410 000	ターンバックル	TURNBUCKLE	1				
14-14	A301 2108 001	ナット	NUT	1				

5347 250A 001 カリハドゥ Cutting Rotary

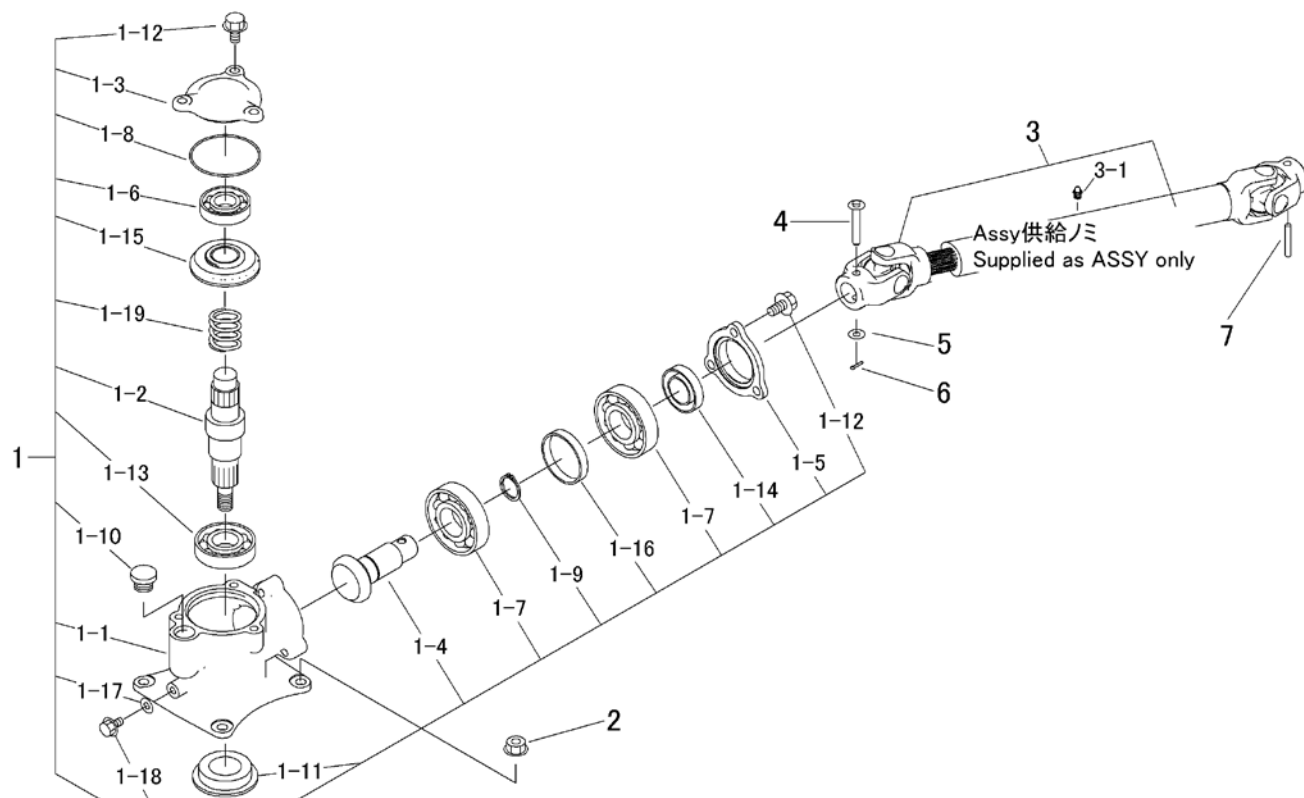

見出	部品番号	部品名称		個数	型 寸	互換性	適 用 号 機	備 考
NO.	PART NO.	PART NAME	Q'ty	DESCRIPTION	R/P	FROM ~ UP TO SERIAL NO.	REMARKS	
1	5345 2111 000	カリハケースAssy	CASE ASSY	1				
1-1	5332 2501 000	ケース	CASE	1				
1-2	5332 2502 002	シャフト	SHAFT	1				
1-3	5345 2112 000	カバー	COVER	1				
1-4	5345 2113 000	ベベルギヤ13	GEAR 13	1				
1-5	5332 2507 000	ホルダー	CASE	1				
1-6	0750 0062 050	ベアリング	BEARING	1				
1-7	0750 0060 060	ベアリング	BEARING	2				
1-8	0830 0500 750	Oリング	O RING	1				
1-9	0740 0003 000	Oリング	RING	1				
1-10	7410 1004 000	チュウユセン	CAP	1				
1-11	3516 2302 000	オイルシール	SEAL	1				
1-12	K712 0110 025	Fボルト	BOLT	6				
1-13	0750 0060 070	ベアリング	BEARING	1				
1-14	0840 1020 407	オイルシール	SEAL	1				
1-15	5332 2503 000	ベベルギヤ 21	GEAR 21	1				
1-16	5332 2506 000	カラー	COLLAR	1				
1-17	0833 0000 800	シールワッシャ	SEAL WASHER	1				
1-18	K710 0108 016	Fボルト	BOLT	1				
1-19	5332 2508 000	スプリング	SPRING	1				
2	F301 0110 000	Fナット	NUT	4				
3	5347 2511 001	ジョイント(一体型)	PROPELLER SHAFT	1	赤色		旧部品	Assy供給
3	5347 2511 002	ジョイント(一体型)	PROPELLER SHAFT	1	黄色	D	新部品	Assy供給
3-1	5347 2511 100	グリスニップル	NIPPLE GREASE	1				
4	5332 2517 000	ピン	PIN	1				
5	0350 0140 818	PW	WASHER	1				
6	0520 0125 016	ワリピン	PIN SPLIT	1				
7	0550 0006 040	スプリングピン	PIN SPRING	1				

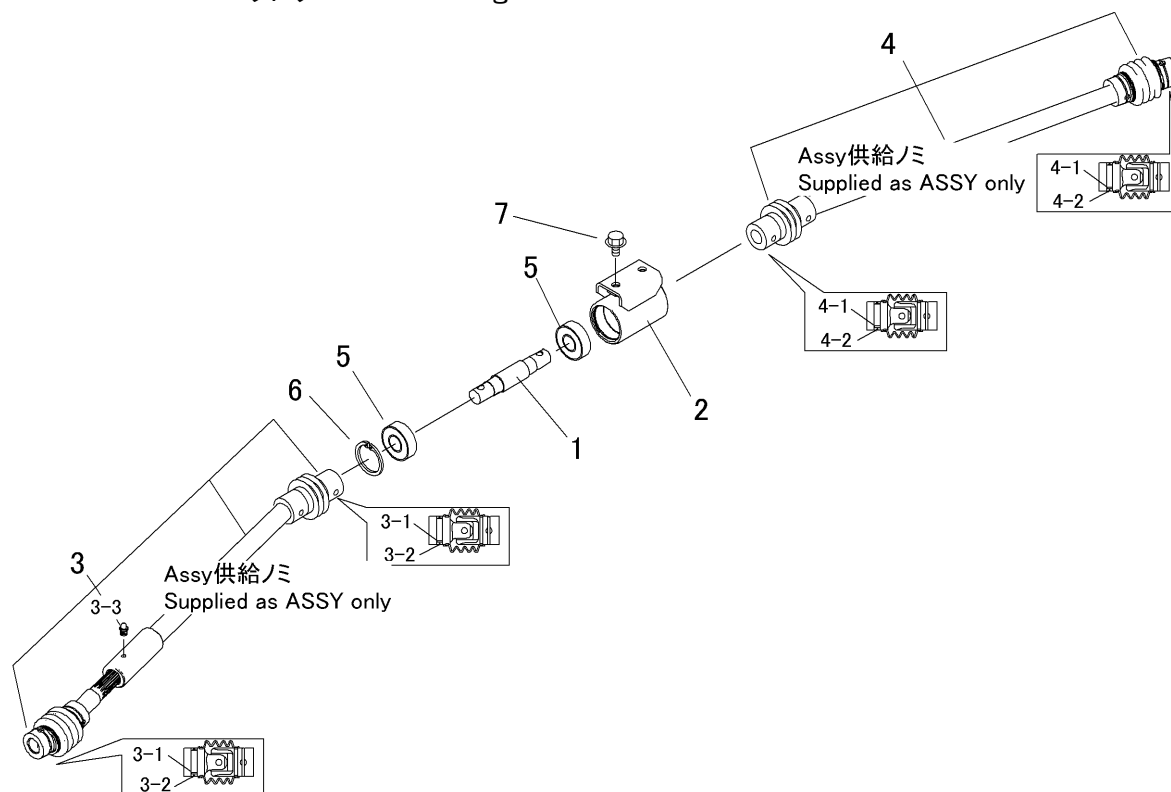
[illegible]

5347 300B 000 ステアリング Steering

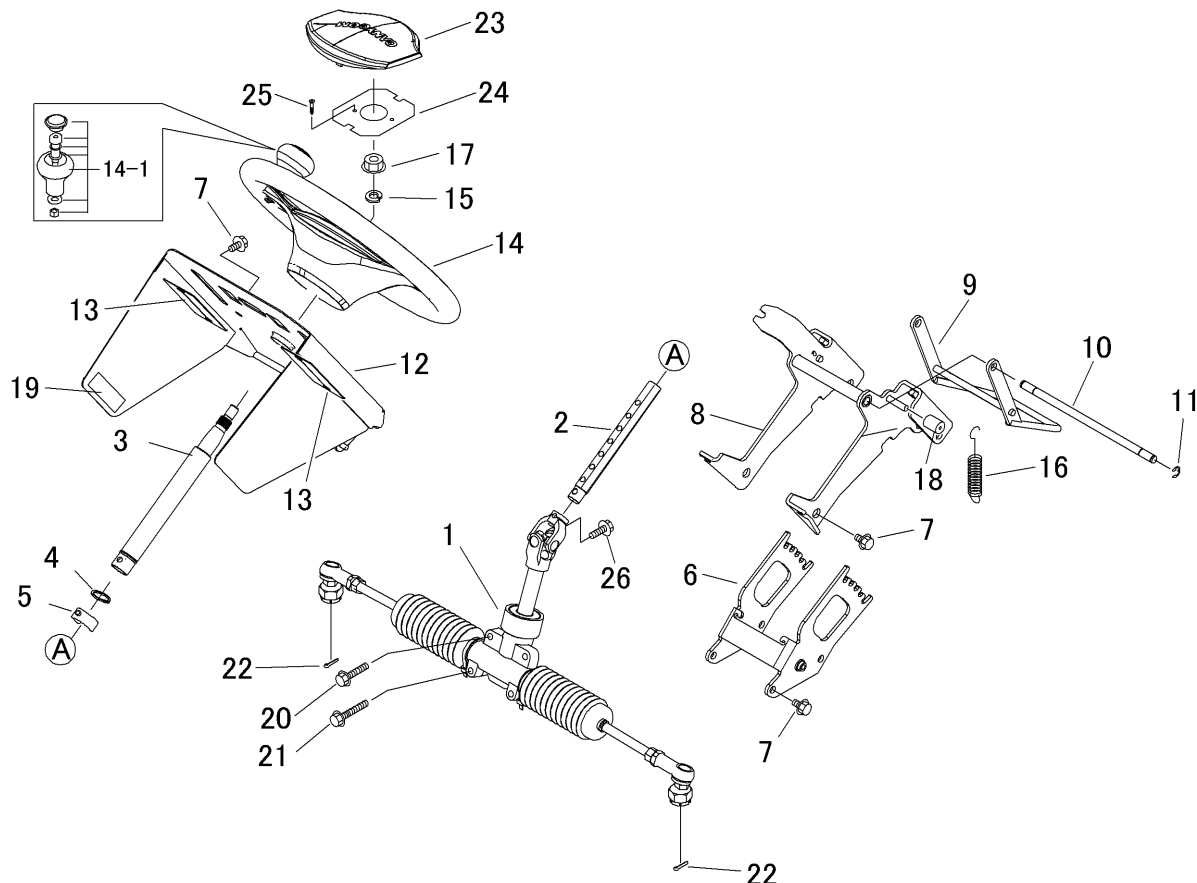

見出	部品番号	部品名称		個数	型 寸	互換性	適 用 号 機	備 考
NO.	PART NO.	PART NAME	Q'ty	DESCRIPTION	R/P	FROM ~ UP TO SERIAL NO.	REMARKS	
1	5347 3002 001	ステアリング*ASSY	STEERING	1				
2	5347 3024 000	シャフト	SHAFT	1				
3	5347 3025 000	コラムシャフト	SHAFT	1				
4	0740 0002 500	Oリング*	RING	1				
5	5332 3011 000	ピン	PIN	1				
6	5347 3012 000	サポート	SUPPORT	1				
7	K710 0108 016	Fボルト	BOLT	8				
8	5332 3008 000	サポート	SUPPORT	1				
9	5332 3009 000	レバー	LEVER	1				
10	5347 3015 000	ピン	PIN	1				
11	0742 0100 800	Eリング*	RING	4				
12	5347 3009 001	コンソール	CONSOLE	1				
13	5332 3017 000	ゴム垫	RUBBER	2				
14	5347 3018 000	ハンドル	HANDLE	1				14-1を含む
14-1	5332 6001 000	ノブ*Assy	Knob assy	1				
15	A360 0101 202	SW	WASHER	1				
16	3205 2004 000	スプリング*	SPRING	2				
17	A303 0112 001	ナット	NUT	1				
18	3611 1807 000	ホコゴム	GROMMET	2				
19	5332 3021 000	インシュレータ	INSULATOR	2				
20	K814 0108 040	Fボルト	BOLT	2				
21	K814 0108 050	Fボルト	BOLT	2				
22	0520 0125 025	ワリピン	PIN SPLIT	2				
23	5347 3019 000	カバー	COVER	1				
24	5347 3021 000	プレート	PLATE	1				
25	5332 1269 800	バインド*コネジ	SCREW	2				
26	F154 0108 025	セムSA	BOLT	1				

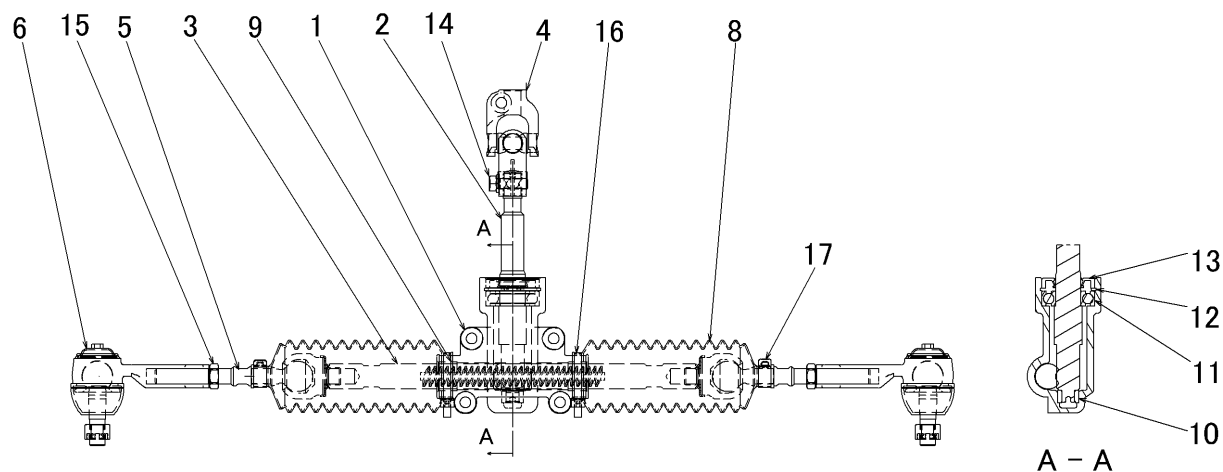
[illegible]

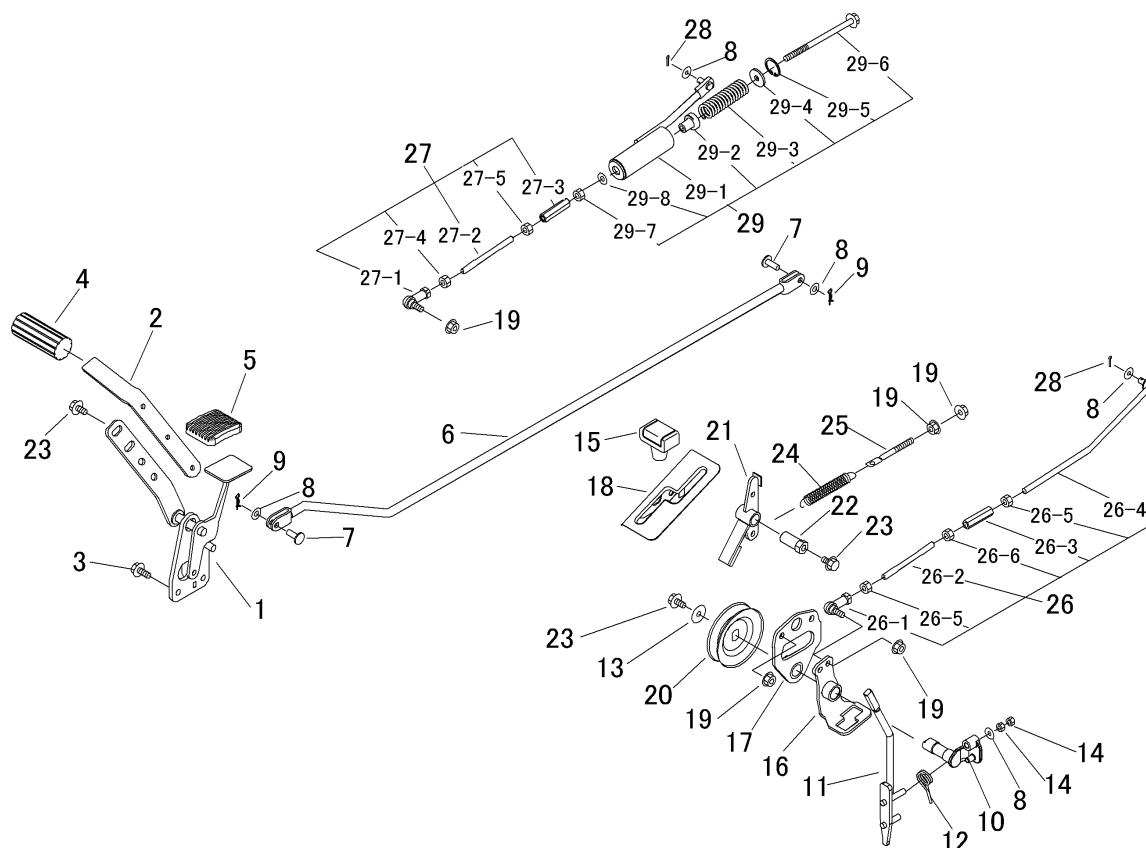

見出	部品番号	部品名称		個数	型 寸	互換性	適用号機	備 考
NO.	PART NO.	PART NAME		Q'ty	DESCRIPTION	R/P	FROM ~ UP TO SERIAL NO.	REMARKS
1	5332 3101 000	ペダル	PEDAL	1				
2	5332 3103 000	プレート	PLATE	1				
3	K710 0108 020	Fボルト	BOLT	2				
4	5317 3302 000	パッド	PAD	1				
5	3709 3114 000	ペダルパッド	BOOTS	1				
6	5332 3105 000	ロッド	ROD	1				
7	0562 0108 022	ヒラアタマピン	PIN	2				
8	0350 0140 818	PW	WASHER	5				
9	0523 0108 000	スナップピン	PIN SNAP	2				
10	5347 3106 000	シャフト	SHAFT	1				
11	5347 3107 000	レバー	LEVER	1				
12	5321 3113 000	スプリング	SPRING	1				
13	0350 0160 828	PW	WASHER	1				
14	A300 0108 001	ナット	NUT	2				
15	5229 0105 000	グリップ	GRIP	1				
16	5332 3111 000	サポート	SUPPORT	1				
17	5332 3112 001	ブラケット	BRACKET	1				
18	5347 3113 000	ガイド	GUIDE	1				
19	F301 0108 000	Fナット	NUT	6				
20	5347 3117 001	プーリ	PULLEY	1				
21	5332 3115 000	ブレーキ	BRAKE	1				
22	5332 3116 000	ピン	PIN	1				
23	K110 0108 016	Fボルト	BOLT	4				
24	3513 3127 000	スプリング	SPRING	1				
25	3630 4393 000	ハリボルト	BOLT	1				

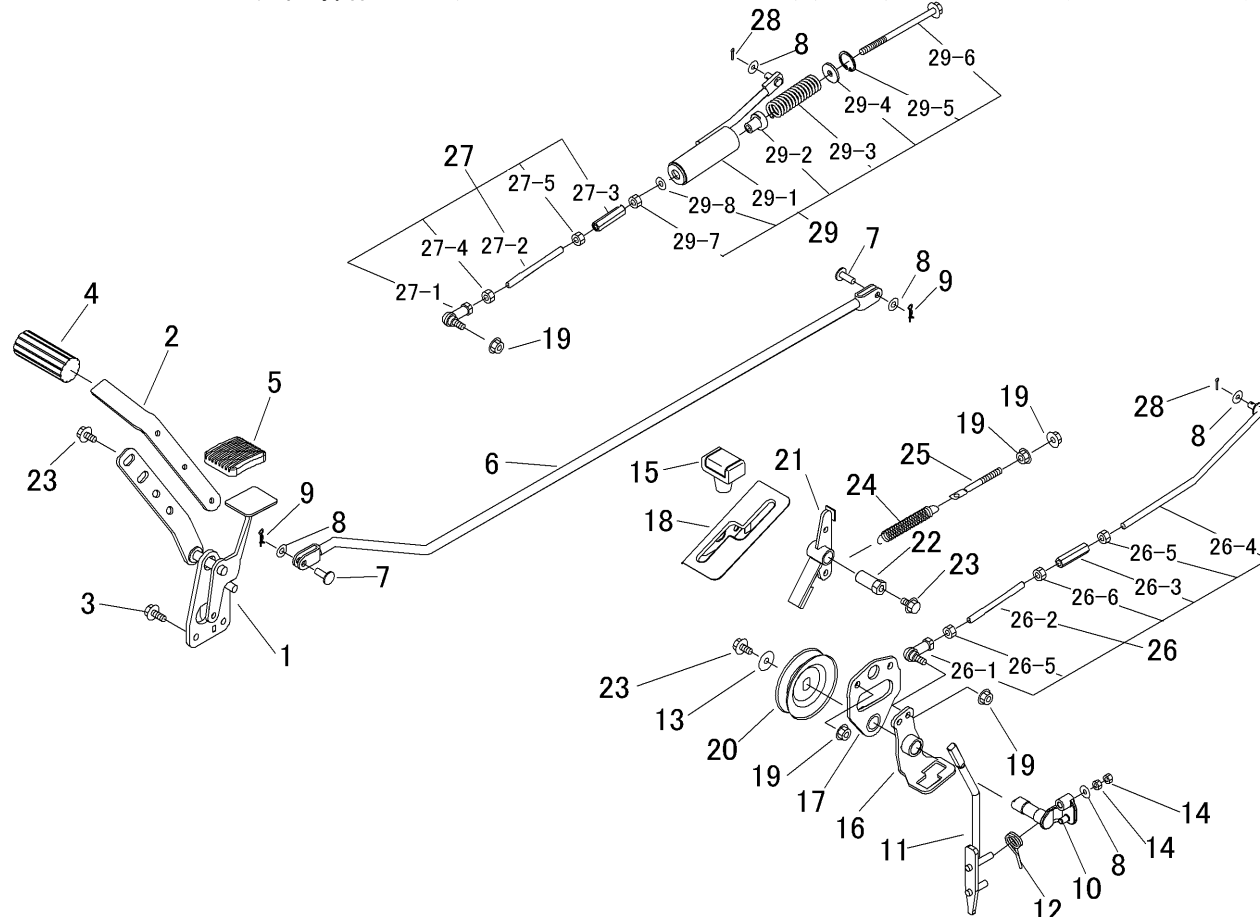

見出	部品番号	部品名称		個数	型 寸	互換性	適 用 号 機	備 考
NO.	PART NO.		PART NAME	Q'ty	DESCRIPTION	R/P	FROM ~ UP TO SERIAL NO.	REMARKS
26	5347 3118 000	タイロッド [＊] Assy	TIEROD	1				
26-1	3408 5008 000	リンクボ ^ー ール	LINK BALL	1				
26-2	5332 3118 000	タイロッド [＊]	TIEROD	1				
26-3	3208 3410 000	ター ^ン バ ^ッ クル	TURNBUCKLE	1				
26-4	5332 3119 000	ロッド [＊]	ROD	1				
26-5	A301 0108 003	ナット	NUT	2				
26-6	A301 2108 003	ナット	NUT	1				
27	5347 3125 000	タイロッド [＊] Assy	TIEROD	1				
27-1	3408 5008 000	リンクボ ^ー ール	LINK BALL	1				
27-2	5332 3118 000	タイロッド [＊]	TIEROD	1				
27-3	3208 3410 000	ター ^ン バ ^ッ クル	TURNBUCKLE	1				
27-4	A301 0108 003	ナット	NUT	1				
27-5	A301 2108 003	ナット	NUT	1				
28	0520 0125 016	ワリビ ^ン	PIN SPLIT	2				
29	5347 3121 000	ロッド [＊] アッ ^シ	ROD ASSY	1				
29-1	5332 3121 000	ロッド [＊]	ROD	1				
29-2	5332 3122 000	ピ ^ン	PIN	1				
29-3	5347 3123 000	スフ ^リ ング [＊]	SPRING	1				
29-4	0350 0160 828	PW	WASHER	1				
29-5	0741 0002 800	Ｃリ ^ン グ [＊]	RING	1				
29-6	K814 0108 135	Fボ ^ー ルト	BOLT	1				
29-7	A301 0108 001	ナット	NUT	1				
29-8	0350 0140 818	PW	WASHER	1				

5347 310F 000 走行・操作レバー(左ブレーキ 左HSTレバー CE AU USA)

Drive Lever(Brake LHST L CE AU USA)

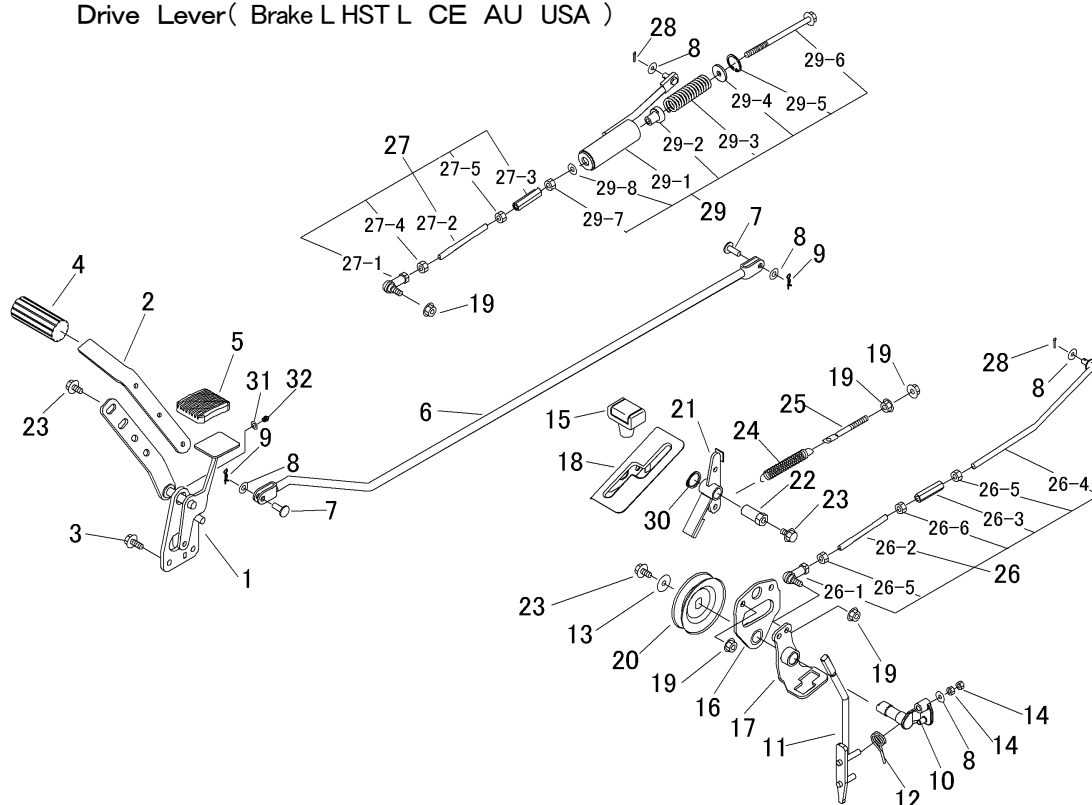

見出	部品番号	部品名称		個数	型 寸	互換性	適 用 号 機	備 考
NO.	PART NO.		PART NAME	Q'ty	DESCRIPTION	R/P	FROM ~ UP TO SERIAL NO.	REMARKS
1	5347 3110 001	ペダル	PEDAL	1				
2	5332 3103 000	プレート	PLATE	1				
3	K710 0108 020	Fボルト	BOLT	2				
4	5317 3302 000	パッド	PAD	1				
5	3709 3114 000	ペダルパッド	BOOTS	1				
6	5347 3109 000	ロッド	ROD	1				
7	0562 0108 022	ヒラアタマピン	PIN	2				
8	0350 0140 818	PW	WASHER	5				
9	0523 0108 000	スナップピン	PIN SNAP	2				
10	5347 3106 000	シャフト	SHAFT	1				
11	5347 3107 000	レバー	LEVER	1				
12	5321 3113 000	スプリング	SPRING	1				
13	0350 0160 828	PW	WASHER	1				
14	A301 0108 001	ナット	NUT	2				
15	5229 0105 000	グリップ	GRIP	1				
16	5332 3111 000	サポート	SUPPORT	1				
17	5332 3112 001	ブラケット	BRACKET	1				
18	5347 3113 000	ガイド	GUIDE	1				
19	F301 0108 000	Fナット	NUT	6				
20	5347 3117 001	プーリ	PULLEY	1				
21	5332 3115 000	ブレーキ	BRAKE	1				
22	5332 3116 000	ピン	PIN	1				
23	K710 0108 016	Fボルト	BOLT	4				
24	3513 3127 000	スプリング	SPRING	1				
25	3630 4393 000	ハリボルト	BOLT	1				

5347 310F 000 走行・操作レバー(左ブレーキ 左HSTレバー CE AU USA)

Drive Lever(Brake L HST L CE AU USA)

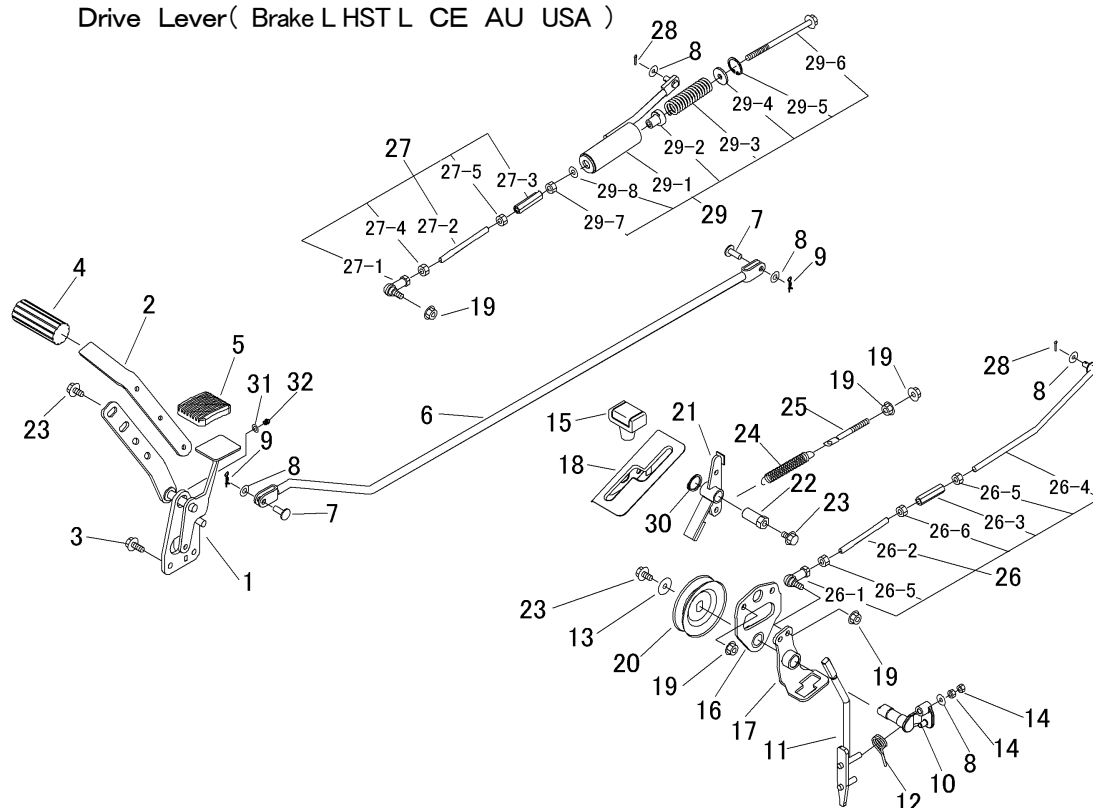

見出	部品番号	部品名称		個数	型 寸	互換性	適 用 号 機	備 考
NO.	PART NO.		PART NAME	Q'ty	DESCRIPTION	R/P	FROM ~ UP TO SERIAL NO.	REMARKS
26	5347 3118 000	タイロッド [*] Assy	TIEROD	1				
26-1	3408 5008 000	リンクホ [*] ール	JOINT	1				
26-2	5332 3118 000	タイロッド [*]	TIEROD	1				
26-3	3208 3410 000	ターンバ [*] ックル	TURNBUCKLE	1				
26-4	5332 3119 000	ロッド [*]	ROD	1				
26-5	A301 0108 003	ナット	NUT	2				
26-6	A301 2108 003	ナット	NUT	1				
27	5347 3125 000	タイロッド [*] Assy	TIEROD	1				
27-1	3408 5008 000	リンクホ [*] ール	JOINT	1				
27-2	5332 3118 000	タイロッド [*]	TIEROD	1				
27-3	3208 3410 000	ターンバ [*] ックル	TURNBUCKLE	1				
27-4	A301 0108 003	ナット	NUT	1				
27-5	A301 2108 003	ナット	NUT	1				
28	0520 0125 016	ワリビ [*] ン	PIN SPLIT	2				
29	5347 3127 000	ロッド [*] アッシ	ROD ASSY	1				
29-1	5347 3128 000	ロッド [*]	ROD	1				
29-2	5332 3122 000	ピン	PIN	1				
29-3	5347 3123 000	スプリ [*] ング	SPRING	1				
29-4	0350 0160 828	PW	WASHER	1				
29-5	0741 0002 800	Ｃリン [*] グ	RING	1				
29-6	K814 0108 130	Fボ [*] ルト	BOLT	1				
29-7	A301 0108 001	ナット	NUT	1				
29-8	0350 0140 818	PW	WASHER	1				
30	0740 0001 600	Ｃリン [*] グ	RING	1				
31	0350 0130 613	PW	WASHER	1				
32	A650 0100 600	グ [*] リースニツプル	NIPPLE GREASE	1				

5347 310E 000 走行・操作レバー(左ブレーキ 左HSTレバー)(JP CHST PROTO)
Drive Lever(Brake L HST L) (JP CHST PROTO)No.1740432 - No.1740451

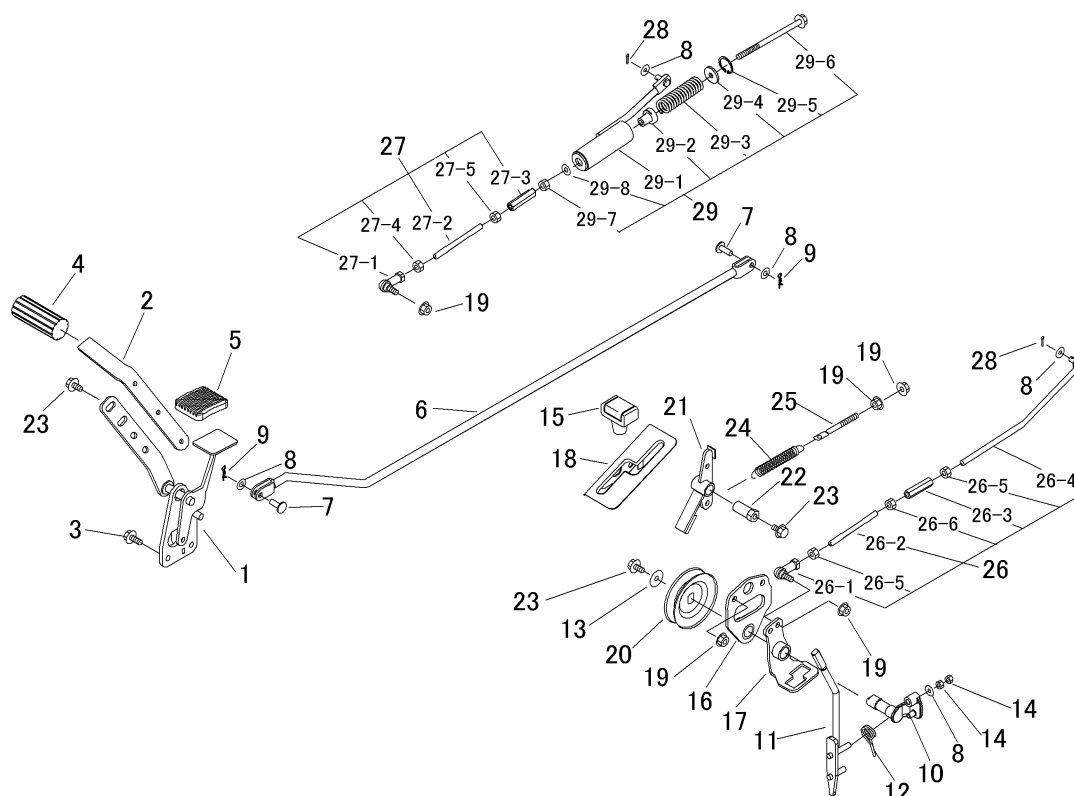

見出	部品番号	部品名称		個数	型 寸	互換性	適 用 号 機	備 考
NO.	PART NO.		PART NAME	Q'ty	DESCRIPTION	R/P	FROM ~ UP TO SERIAL NO.	REMARKS
1	5332 3101 000	ペダル	PEDAL	1				
2	5332 3103 000	プレート	PLATE	1				
3	K710 0108 020	Fボルト	BOLT	2				
4	5317 3302 000	パッド	PAD	1				
5	3709 3114 000	ペダルパッド	BOOTS	1				
6	5332 3105 000	ロッド	ROD	1				
7	0562 0108 022	ヒラアタマピン	PIN	2				
8	0350 0140 818	PW	WASHER	5				
9	0523 0108 000	スナップピン	PIN SNAP	2				
10	5347 3106 000	シャフト	SHAFT	1				
11	5347 3107 000	レバー	LEVER	1				
12	5321 3113 000	スプリング	SPRING	1				
13	0350 0160 828	PW	WASHER	1				
14	A300 0108 001	ナット	NUT	2				
15	5229 0105 000	グリップ	GRIP	1				
16	5332 3111 000	サポート	SUPPORT	1				
17	5332 3112 001	ブラケット	BRACKET	1				
18	5347 3113 000	ガイド	GUIDE	1				
19	F301 0108 000	Fナット	NUT	6				
20	5347 3117 001	プーリ	PULLEY	1				
21	5332 3115 000	ブレーキ	BRAKE	1				
22	5332 3116 000	ピン	PIN	1				
23	K110 0108 016	Fボルト	BOLT	4				
24	3513 3127 000	スプリング	SPRING	1				
25	3630 4393 000	ハリボルト	BOI T	1				

5347 310E 000 走行・操作レバー(左ブレーキ 左 HST レバー)(JP CHST PROTO)
Drive Lever(Brake L HST L) (JP CHST PROTO)No.1740432 - No.1740451

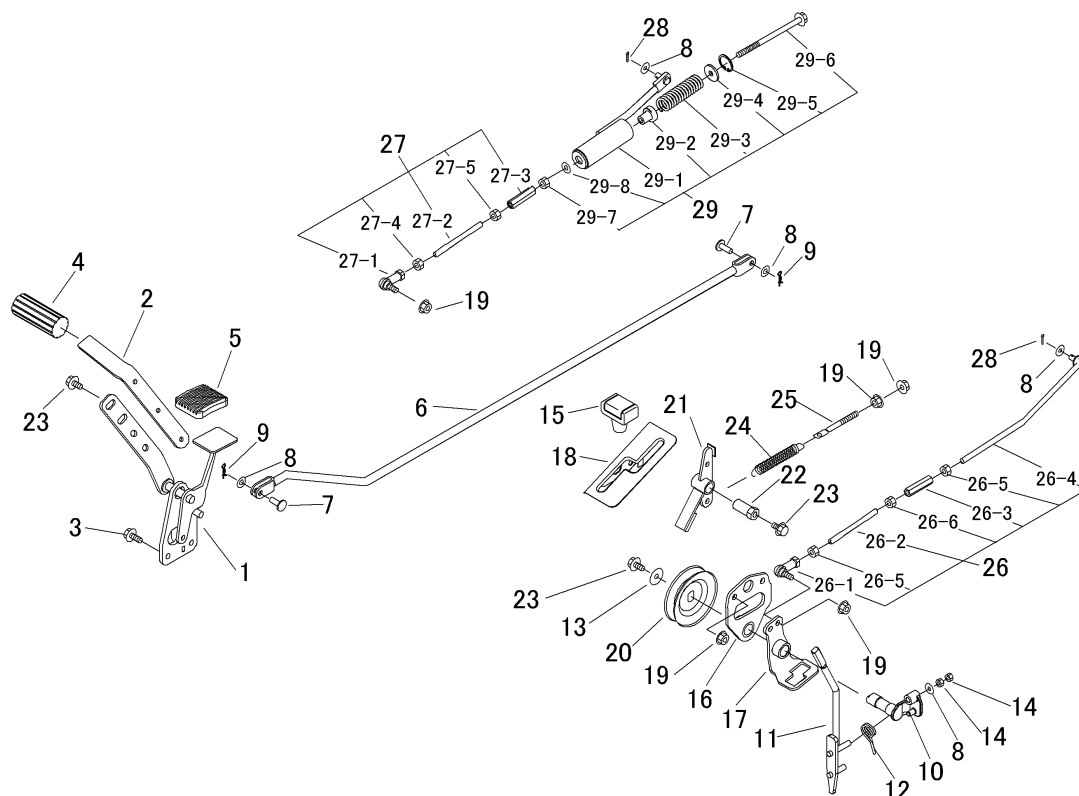

見出	部品番号	部品名称		個数	型 寸	互換性	適 用 号 機	備 考
NO.	PART NO.		PART NAME	Q'ty	DESCRIPTION	R/P	FROM ~ UP TO SERIAL NO.	REMARKS
26	5347 3118 000	タイロッド [*] Assy	TIEROD	1				
26-1	3408 5008 000	リンクボ [*] ール	LINK BALL	1				
26-2	5332 3118 000	タイロッド [*]	TIEROD	1				
26-3	3208 3410 000	ター [*] ンバ [*] ックル	TURNBUCKLE	1				
26-4	5332 3119 000	ロッド [*]	ROD	1				
26-5	A301 0108 003	ナット	NUT	2				
26-6	A301 2108 003	ナット	NUT	1				
27	5347 3125 000	タイロッド [*] Assy	TIEROD	1				
27-1	3408 5008 000	リンクボ [*] ール	LINK BALL	1				
27-2	5332 3118 000	タイロッド [*]	TIEROD	1				
27-3	3208 3410 000	ター [*] ンバ [*] ックル	TURNBUCKLE	1				
27-4	A301 0108 003	ナット	NUT	1				
27-5	A301 2108 003	ナット	NUT	1				
28	0520 0125 016	ワリビ [*] ン	PIN SPLIT	2				
29	5347 3127 000	ロッド [*] アッ [*] シ	ROD ASSY	1				
29-1	5347 3128 000	ロッド [*]	ROD	1				
29-2	5332 3122 000	ピン	PIN	1				
29-3	5347 3123 000	スプリ [*] ング [*]	SPRING	1				
29-4	0350 0160 828	PW	WASHER	1				
29-5	0741 0002 800	リ [*] ング [*]	RING	1				
29-6	K814 0108 130	ボ [*] ルト	BOLT	1				
29-7	A301 0108 001	ナット	NUT	1				
29-8	0350 0140 818	PW	WASHER	1				

5347 320A 001 フクヘンソクレバー Auxiliary Shift Lever

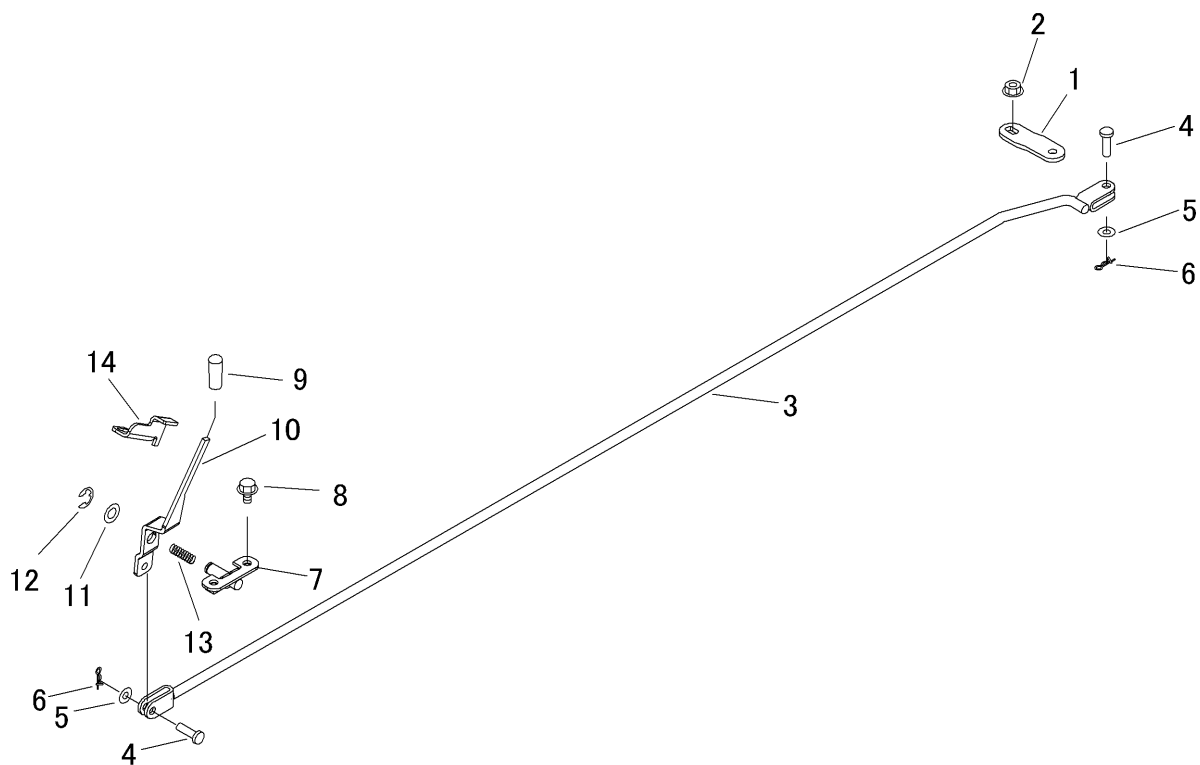
[illegible]

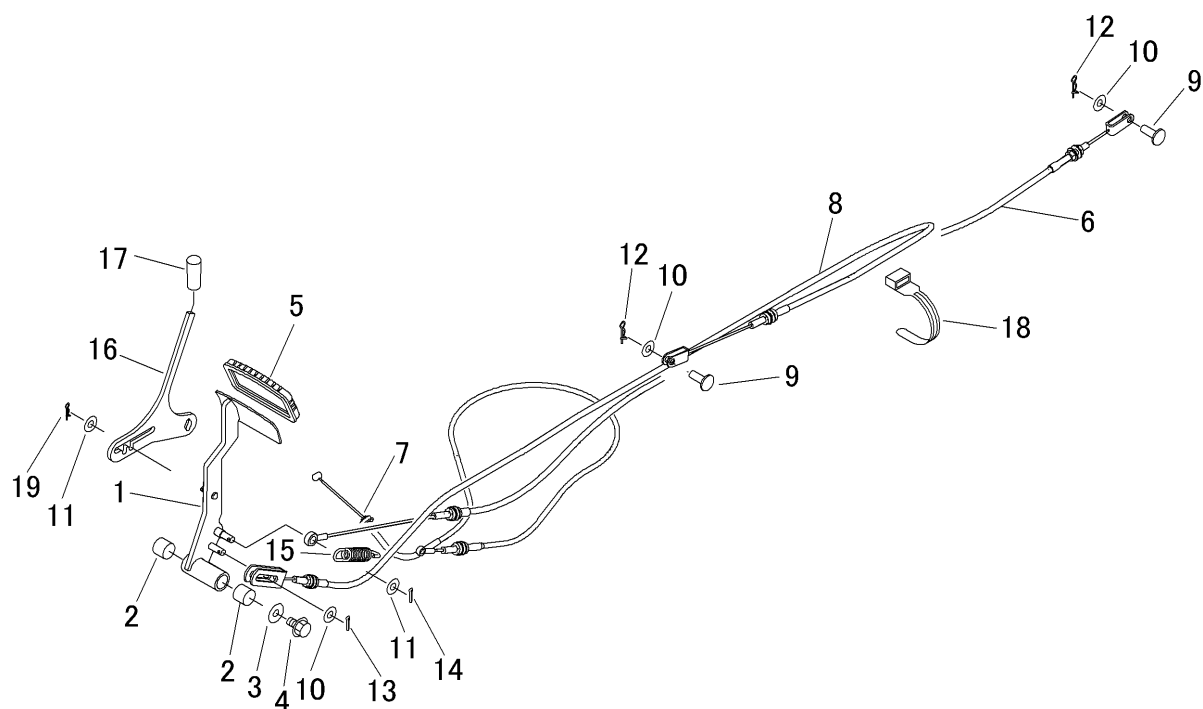

見出	部品番号	部品名称		個数	型 寸	互 換 性	適 用 号 機	備 考
NO.	PART NO.	PART NAME		Q'ty	DESCRIPTION	R/P	FROM ~ UP TO SERIAL NO.	REMARKS
1	5347 3301 001	ペダル	PEDAL	1				
2	0796 0161 815	DUフッシュ	BUSH	2				
3	0350 0140 822	PW	WASHER	1				
4	K110 0108 016	Fボルト	BOLT	1				
5	3420 3026 000	ペダルハット	BOOTS	1				
6	5332 3305 500	ワイヤー	WIRE	1			リヤブレーキ	Rear Brake
7	5332 3306 500	ワイヤー	WIRE	1			フロントブレーキ	Front Brake
8	5347 3309 000	ワイヤー	WIRE	1			走行レバー 中立	HST Release
9	0562 0108 022	ヒラアタマピン	PIN	2				
10	0350 0140 818	PW	WASHER	3				
11	0350 0140 618	PW	WASHER	2				
12	0523 0108 000	スナップピン	PIN SNAP	2				
13	0520 0125 016	ワリピン	PIN SPLIT	1				
14	0520 0120 012	ワリピン	PIN SPLIT	1				
15	3513 3127 000	スプリング	SPRING	1				
16	5347 3308 200	プレート	PLATE	1				
17	5310 4155 000	グリップ	GRIP	1				
18	3513 3131 000	プラスチックバンド	BAND	4				
19	0523 0106 000	スナップピン	PIN SNAP	1				

5347 330E 000 ブレーキ(左 Long CE AU USA) Brake(Left Long CE AU USA)

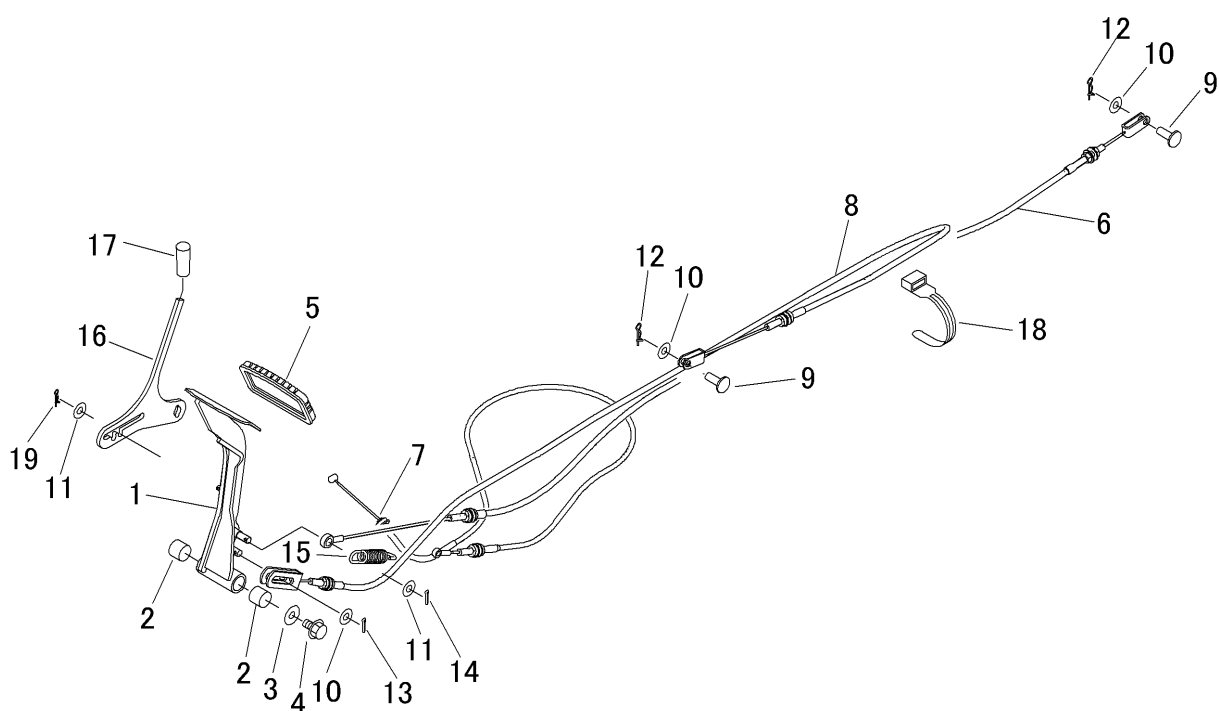

見出	部品番号	部品名称		個数	型 寸	互換性	適用号機	備 考
NO.	PART NO.		PART NAME	Q'ty	DESCRIPTION	R/P	FROM ~ UP TO SERIAL NO.	REMARKS
1	5347 3305 000	ペダル	PEDAL	1			ロングペダル	LONG PEDAL
2	0796 0161 815	DUブッシュ	BUSH	2				
3	0350 0140 822	PW	WASHER	1				
4	K110 0108 016	Fボルト	BOLT	1				
5	3420 3026 000	ペダルハット	BOOTS	1				
6	5332 3305 500	ワイヤー	WIRE	1			リヤブレーキ	REAR BRAKE
7	5332 3306 500	ワイヤー	WIRE	1			フロントブレーキ	FRONT BRAKE
8	5347 3309 000	ワイヤー	WIRE	1			走行レバー 中立	HST RELEASE
9	0562 0108 022	ヒラアタマピン	PIN	2				
10	0350 0140 818	PW	WASHER	3				
11	0350 0140 618	PW	WASHER	2				
12	0523 0108 000	スナップピン	SNAP PIN	2				
13	0520 0125 016	ワリピン	SPLIT PIN	1				
14	0520 0120 012	ワリピン	SPLIT PIN	1				
15	3513 3127 000	スプリング	SPRING	1				
16	5347 3308 200	プレート	PLATE	1				
17	5310 4155 000	グリップ	GRIP	1				
18	3513 3131 000	プラスチックバンド	BAND	4				
19	0523 0106 000	スナップピン	SNAP PIN	1				

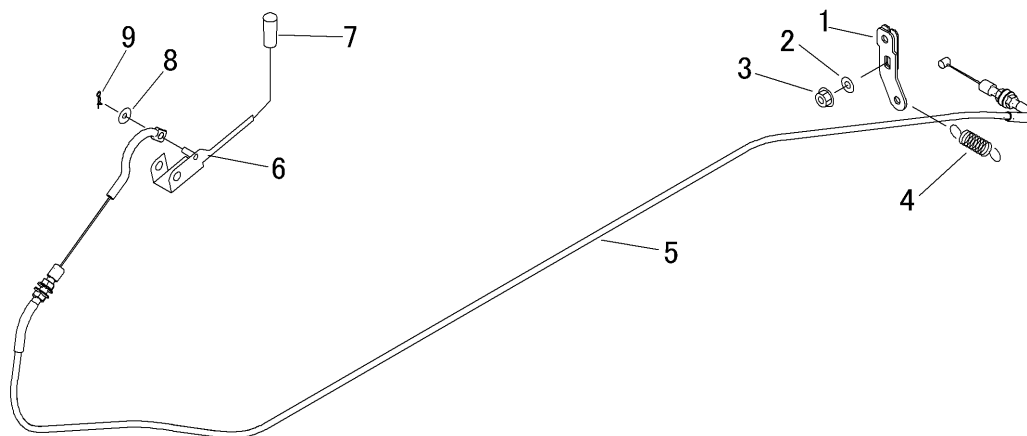
[illegible]

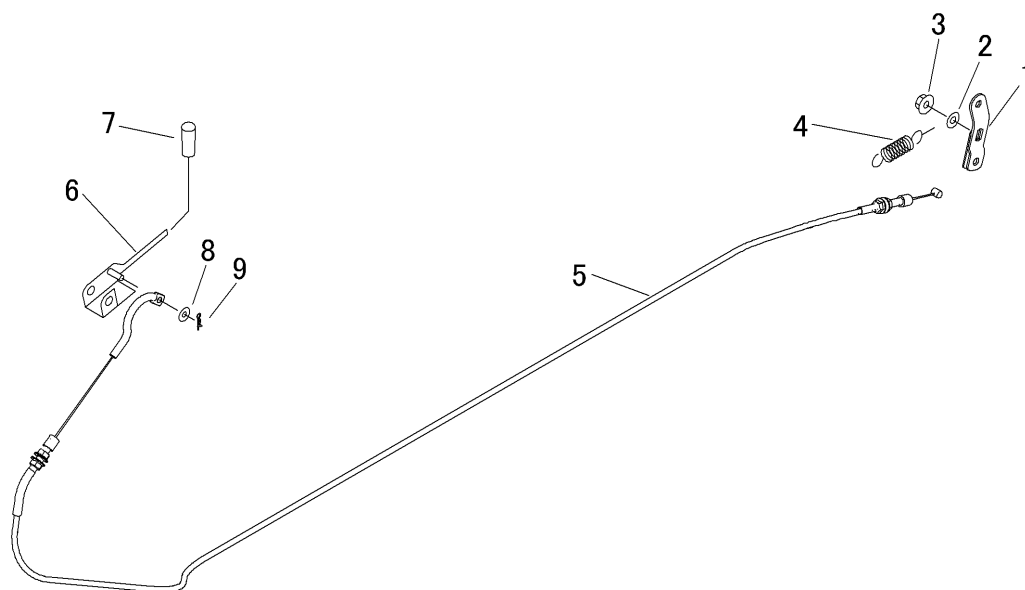
[illegible]

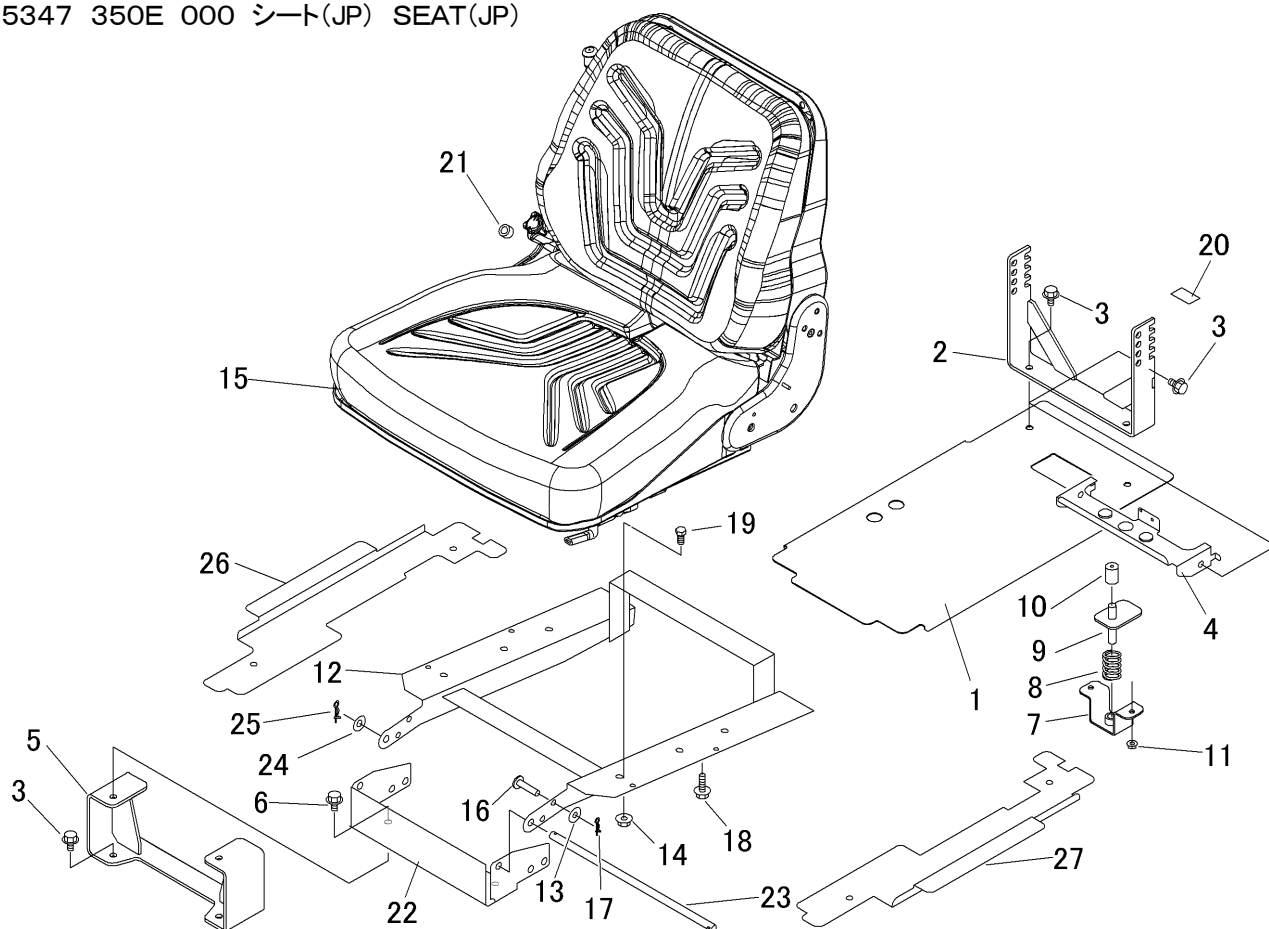

見出	部品番号	部品名称		個数	型 寸	互換性	適 用 号 機	備 考
NO.	PART NO.		PART NAME	Q'ty	DESCRIPTION	R/P	FROM ~ UP TO SERIAL NO.	REMARKS
1	5332 3501 000	プレート	PLATE	1				
2	5347 3502 001	プレート	PLATE	1				
3	K110 0108 016	Fボルト	BOLT	6				
4	5332 3503 002	ブラケット	BRACKET	1				
5	5332 3506 000	ブラケット	BRACKET	1				
6	5312 3514 000	スプリング	SPRING	1				
7	5332 3507 000	ブラケット	BRACKET	1				
8	3611 1807 000	ホコゴム	GROMMET	1				
9	F300 0106 000	Fナット	NUT	2				
10	5347 3509 002	ブラケット	BRACKET	1				
11	0350 0140 822	PW	WASHER	1				
12	F301 0108 000	Fナット	NUT	4				
13	5347 3526 000	シート	SEAT	1				
14	0562 0108 025	ヒラアタマピン	PIN	1				
15	0523 0108 000	スナップピン	PIN SNAP	1				
16	5332 3512 000	ゴムタ	RUBBER	2				
17	3661 1457 100	クリップ	GRIP	6				
18	K710 0108 025	Fボルト	BOLT	1				
19	A110 0108 016	ボルト	BOLT	4				
20	5332 3523 000	テープ	TAPE	4				
21	5347 3512 000	パイプ	PIPE	1				
22	5347 3505 001	プレート	PLATE	1				
23	5347 3503 000	ピン	PIN	1				
24	0350 0141 022	PW	WASHER	1				
25	0523 0110 000	スナップピン	PIN SNAP	1				

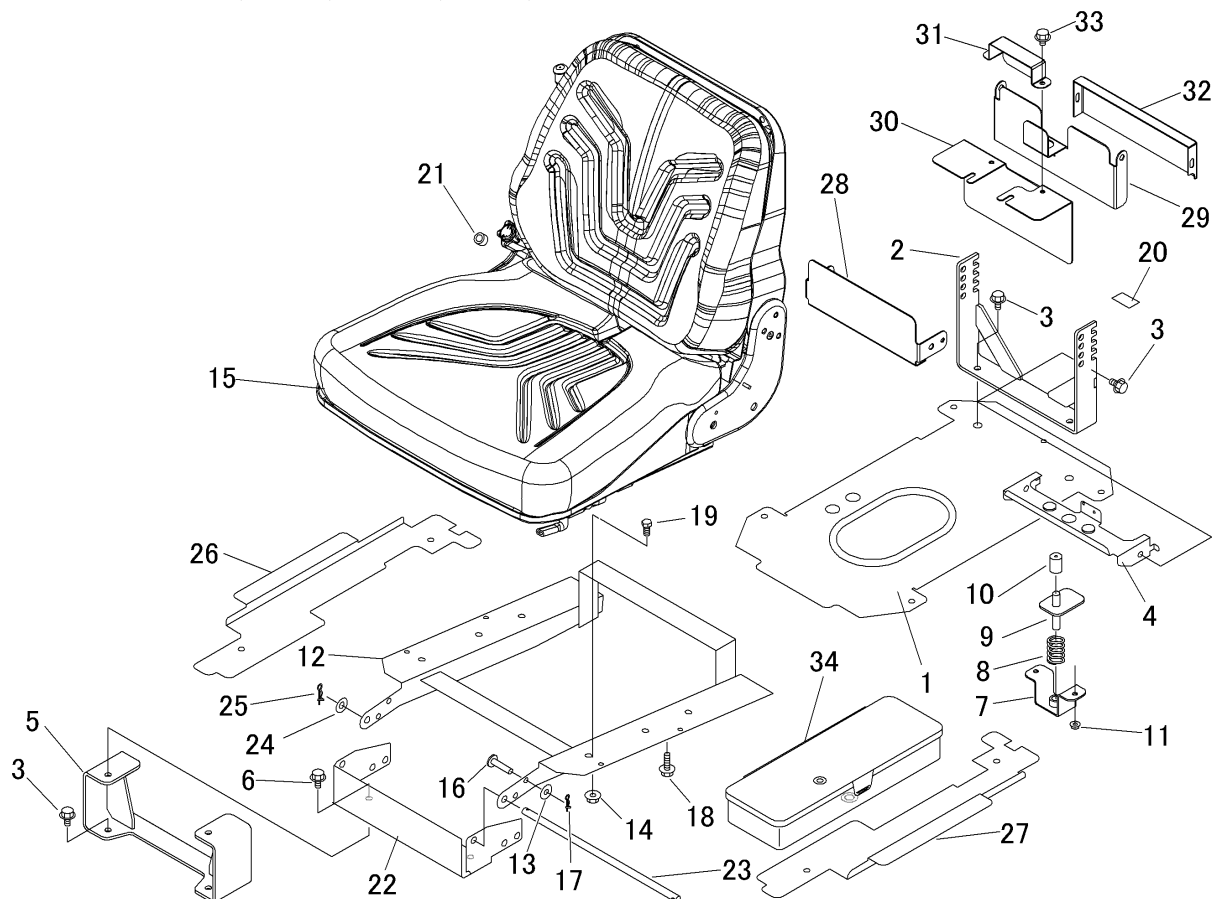

見出	部品番号	部品名称		個数	型 寸	互 換 性	適 用 号 機	備 考
NO.	PART NO.		PART NAME	Q'ty	DESCRIPTION	R/P	FROM ~ UP TO SERIAL NO.	REMARKS
1	5355 3502 000	ブラケット	BRACKET	1				
2	5347 3507 000	ブラケット	BRACKET	1				
3	K710 0108 016	Fボルト	BOLT	10				
4	5332 3503 002	ブラケット	BRACKET	1				
5	5347 3506 001	プレート	PLATE	1				
6	K710 0108 020	Fボルト	BOLT	2				
7	5332 3506 000	ブラケット	BRACKET	1				
8	5312 3514 000	スプリング	SPRING	1				
9	5332 3507 000	ブラケット	BRACKET	1				
10	3611 1807 000	ホコゴム	GROMMET	1				
11	F300 0106 000	Fナット	NUT	2				
12	5347 3509 002	ブラケット	BRACKET	1				
13	0350 0140 822	PW	WASHER	1				
14	F301 0108 000	Fナット	NUT	8				
15	5347 3526 000	シート	SEAT	1				
16	0562 0108 025	ヒラアタマピン	PIN	1				
17	0523 0108 000	スナップピン	PIN SNAP	1				
18	K710 0108 025	Fボルト	BOLT	1				
19	A110 0108 016	ボルト	BOLT	4				
20	5332 3523 000	テープ	TAPE	4				
21	5347 3512 000	パイプ	PIPE	1				
22	5347 3505 001	プレート	PLATE	1				
23	5347 3503 000	ピン	PIN	1				
24	0350 0141 022	PW	WASHER	1				
25	0523 0110 000	スナップピン	PIN SNAP	1				

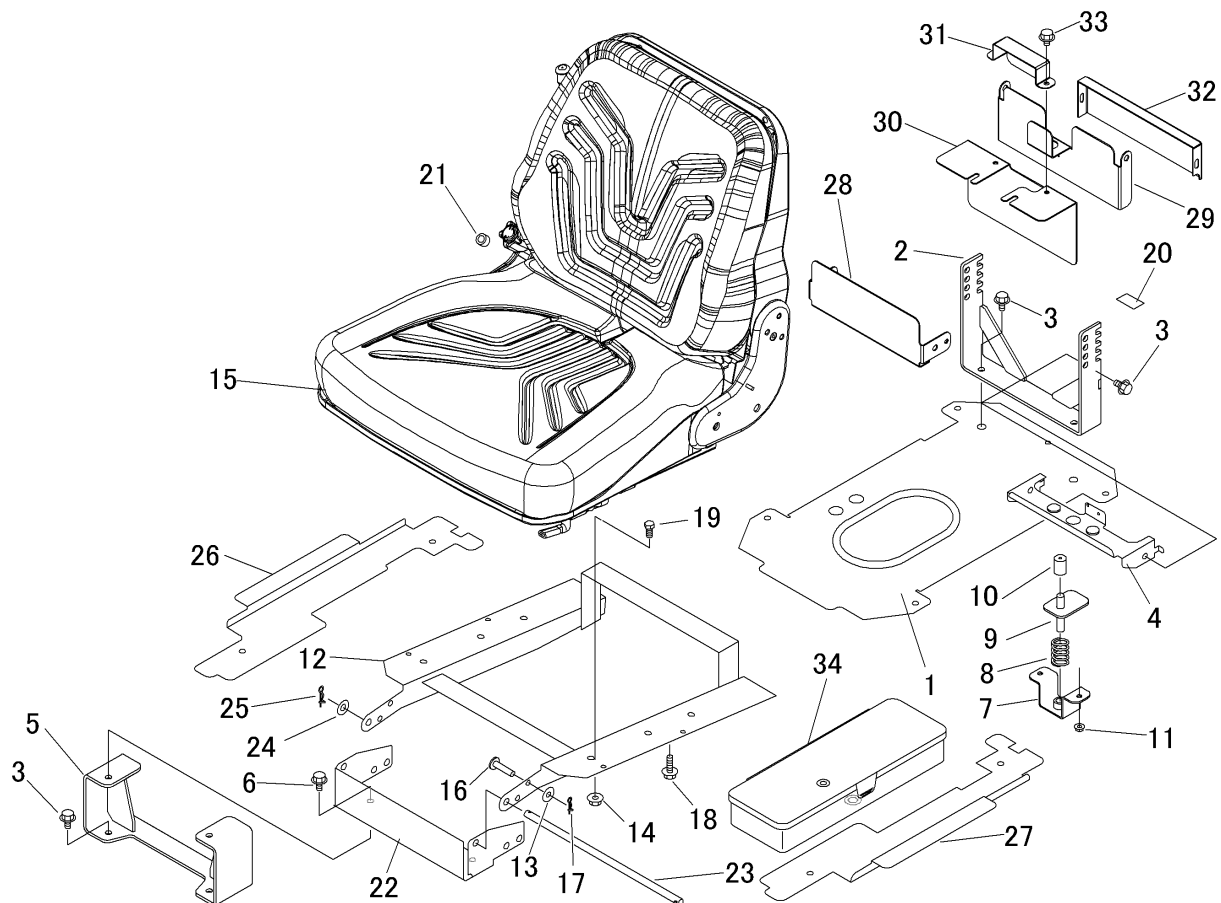
[illegible]

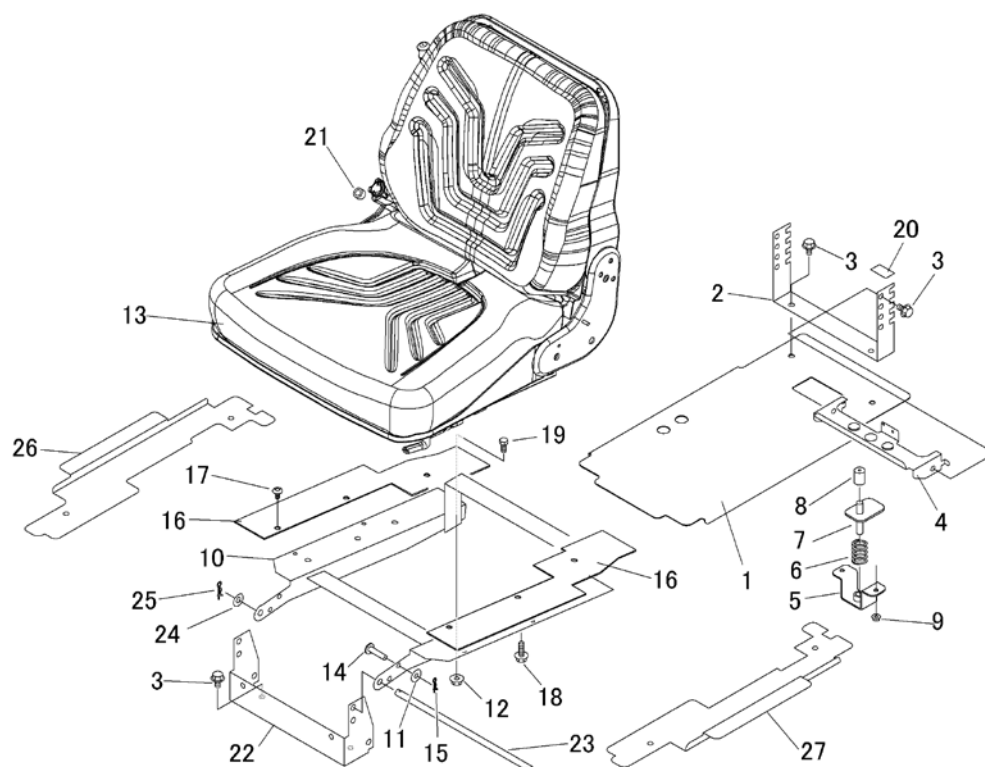

見出	部品番号	部品名称		個数	型 寸	互換性	適 用 号 機	備 考
NO.	PART NO.		PART NAME	Q'ty	DESCRIPTION	R/P	FROM ~ UP TO SERIAL NO.	REMARKS
1	5355 3502 000	ブラケット	BRACKET	1				
2	5347 3502 001	プレート	PLATE	1				
3	K110 0108 016	Fボルト	BOLT	10				
4	5347 3508 000	ブラケット	BRACKET	1				
5	5332 3506 000	ブラケット	BRACKET	1				
6	5312 3514 000	スプリング	SPRING	1				
7	5332 3507 000	ブラケット	BRACKET	1				
8	3611 1807 000	ホコゴム	GROMMET	1				
9	F300 0106 000	Fナット	NUT	2				
10	5347 3509 002	ブラケット	BRACKET	1				
11	0350 0140 822	PW	WASHER	1				
12	F301 0108 000	Fナット	NUT	4				
13	5347 3526 000	シート	SEAT	1				
14	0562 0108 025	ヒラアタマピン	PIN	1				
15	0523 0108 000	スナップピン	PIN SNAP	1				
16	5332 3512 000	ゴムイタ	RUBBER	2				
17	3661 1457 100	クリップ	CLIP	6				
18	K710 0108 025	Fボルト	BOLT	1				
19	A110 0108 016	ボルト	BOLT	4				
20	5332 3523 000	テープ	TAPE	4				
21	5347 3512 000	パイプ	PIPE	1				
22	5347 3505 001	プレート	PLATE	1				
23	5347 3503 000	ピン	PIN	1				
24	0350 0141 022	PW	WASHER	1				
25	0523 0110 000	スナップピン	PIN SNAP	1				
26	5355 3503 000	プレート	PLATE	1				
27	5355 3504 000	プレート	PLATE	1				

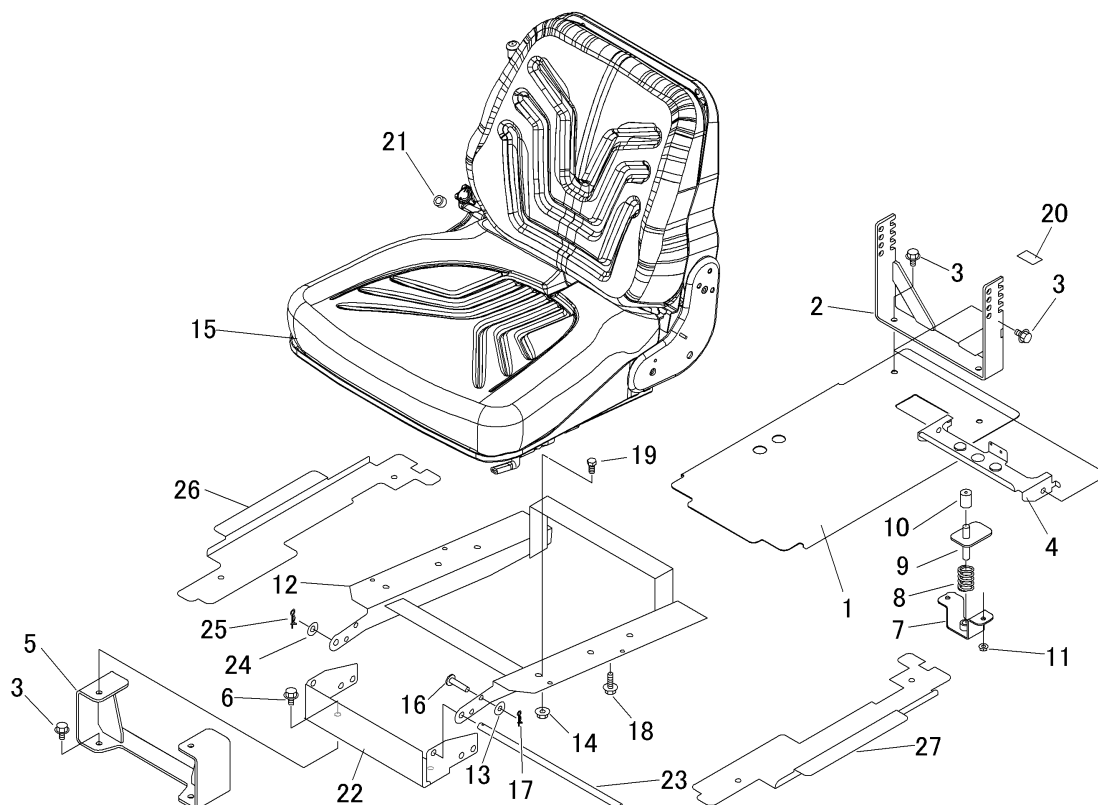

見出	部品番号	部品名称		個数	型 寸	互換性	適 用 号 機	備 考
NO.	PART NO.		PART NAME	Q'ty	DESCRIPTION	R/P	FROM ~ UP TO SERIAL NO.	REMARKS
1	5355 3502 000	ブラケット	BRACKET	1				
2	5347 3507 000	ブラケット	BRACKET	1				
3	K110 0108 016	Fボルト	BOLT	10				
4	5332 3503 002	ブラケット	BRACKET	1				
5	5347 3506 001	プレート	PLATE	1				
6	K710 0108 020	Fボルト	BOLT	2				
7	5332 3506 000	ブラケット	BRACKET	1				
8	5312 3514 000	スプリング	SPRING	1				
9	5332 3507 000	ブラケット	BRACKET	1				
10	3611 1807 000	ホコゴム	GROMMET	1				
11	F300 0106 000	Fナット	NUT	2				
12	5347 3509 002	ブラケット	BRACKET	1				
13	0350 0140 822	PW	WASHER	1				
14	F301 0108 000	Fナット	NUT	6				
15	5347 3526 000	シート	SEAT	1				
16	0562 0108 025	ヒラアタマピン	PIN	1				
17	0523 0108 000	スナックピン	PIN SNAP	1				
18	K710 0108 025	Fボルト	BOLT	1				
19	A110 0108 016	ボルト	BOLT	4				
20	5332 3523 000	テープ	TAPE	4				
21	5347 3512 000	パイプ	PIPE	1				
22	5347 3505 001	プレート	PLATE	1				
23	5347 3503 000	ピン	PIN	1				
24	0350 0141 022	PW	WASHER	1				
25	0523 0110 000	スナックピン	PIN SNAP	1				
26	5355 3503 000	プレート	PLATE	1				
27	5355 3504 000	プレート	PLATE	1				

RH

2020/August

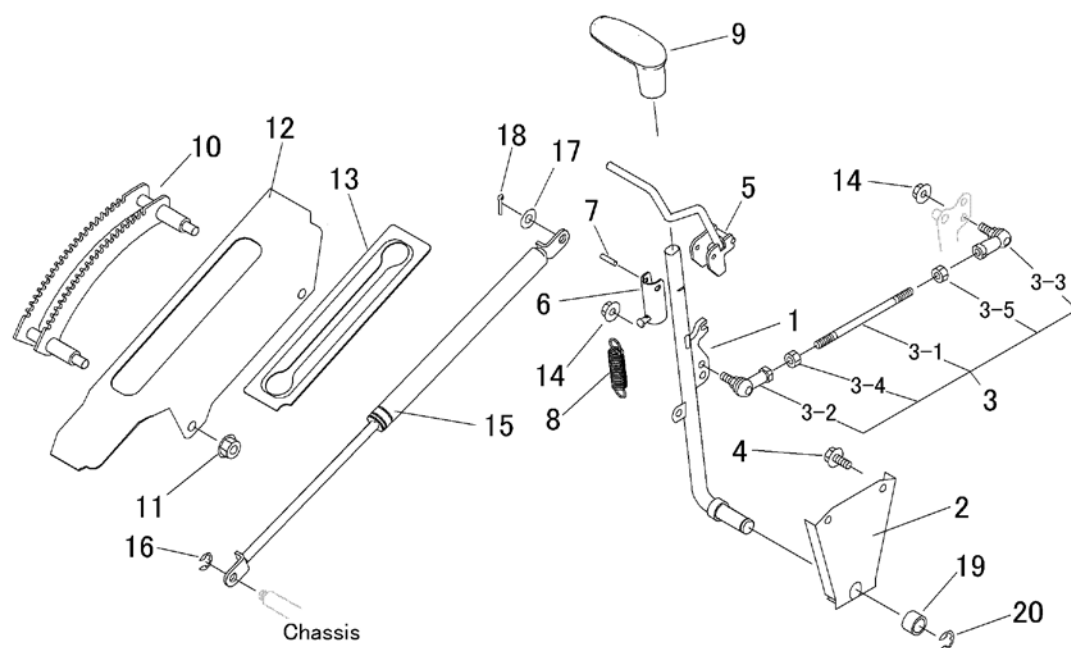

見出	部品番号	部品名称		個数	型 寸	互換性	適 用 号 機	備 考
NO.	PART NO.		PART NAME	Q'ty	DESCRIPTION	R/P	FROM ~ UP TO SERIAL NO.	REMARKS
1	5347 4051 000	レバー	LEVER	1				
2	5347 4052 000	プレート	PLATE	1				
3	5347 4053 000	タイロッド Assy	TIEROD	1				
3-1	5332 4067 000	タイロッド	TIEROD	1				
3-2	3408 5008 000	リンクボール	BALL	1				
3-3	3522 4341 000	リンクボール	BALL	1				
3-4	A301 0108 003	ナット	NUT	1				
3-5	A301 2108 003	ナット	NUT	1				
4	K710 0108 020	Fボルト	BOLT	2				
5	5335 4052 000	ロックレバー	LOCK LEVER	1				
6	5335 4053 000	ブラケット	BRACKET	1				
7	0550 0005 040	スプリングピン	PIN SPRING	1				
8	3408 5202 000	スプリング	SPRING	1				
9	5332 4058 000	グリップ	GRIP	1				
10	5332 4059 001	ブラケット	BRACKET	1				
11	F301 0110 000	Fナット	NUT	2				
12	5335 4064 000	プレート	PLATE	1				
13	5335 4065 000	ゴム垫	RUBBER	1				
14	F301 0108 000	Fナット	NUT	2				
15	5347 4054 000	ガススプリング	ABSORBER	1				
16	0742 0100 800	リング	RING	1				
17	0350 0141 022	PW	WASHER	1				
18	0520 0125 020	ワッピン	PIN	1				
19	5347 4056 000	パイプ	PIPE	1				
20	0742 0101 200	リング	RING	1				

注記) 3-2,3-3 リンクボールは、右ネジ左ネジご確認の上ご注文願います。(組み付け順が異なる場合があります。)

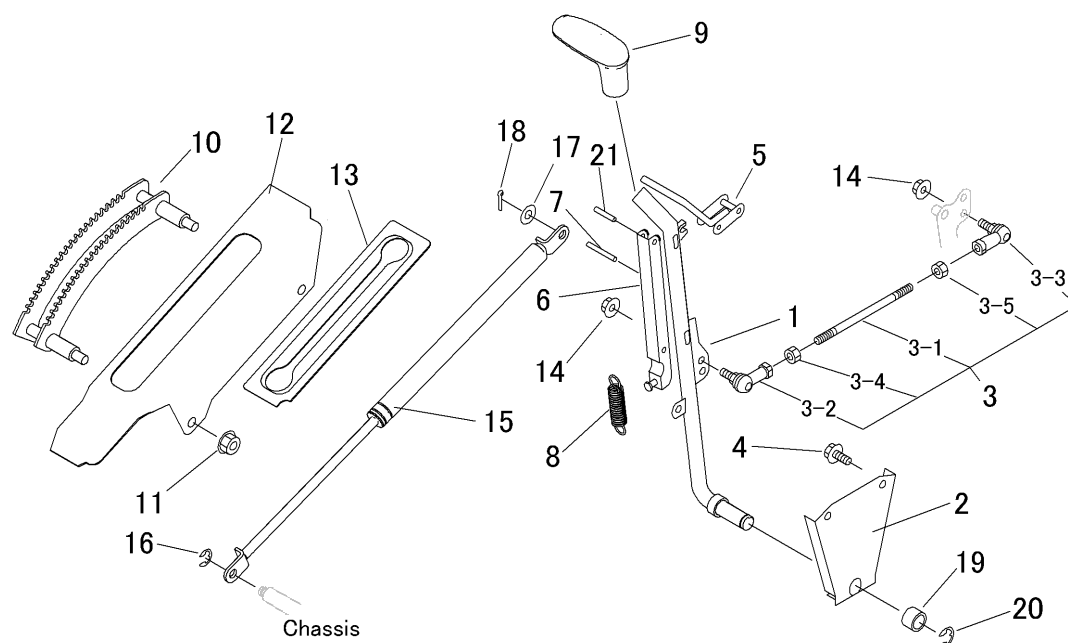

見出	部品番号	部品名称		個数	型 寸	互換性	適用号機	備考
NO.	PART NO.		PART NAME	Q'ty	DESCRIPTION	R/P	FROM ~ UP TO SERIAL NO.	REMARKS
1	5347 4061 000	レバー	LEVER	1				
2	5347 4052 000	プレート	PLATE	1				
3	5347 4053 000	タイロッド Assy	TIEROD	1				
3-1	5332 4067 000	タイロッド	TIEROD	1				
3-2	3408 5008 000	リンクボール	BALL	1				
3-3	3522 4341 000	リンクボール	BALL	1				
3-4	A301 0108 003	ナット	NUT	1				
3-5	A301 2108 003	ナット	NUT	1				
4	K710 0108 020	Fボルト	BOLT	2				
5	5335 4062 000	ロックレバー	LOCK LEVER	1				
6	5335 4063 000	ブラケット	BRACKET	1				
7	0550 0005 040	スプリングピン	PIN SPRING	1				
8	3408 5202 000	スプリング	SPRING	1				
9	5332 4058 000	グリップ	GRIP	1				
10	5332 4059 001	ブラケット	BRACKET	1				
11	F301 0110 000	Fナット	NUT	2				
12	5335 4064 000	プレート	PLATE	1				
13	5335 4065 000	ゴム垫	RUBBER	1				
14	F301 0108 000	Fナット	NUT	2				
15	5347 4054 000	ガススプリング	ABSORBER	1				
16	0742 0100 800	Eリング	RING	1				
17	0350 0141 022	PW	WASHER	1				
18	0520 0125 020	ワリピン	PIN	1				
19	5347 4056 000	パイプ	PIPE	1				
20	0742 0101 200	Eリング	RING	1				
21	0550 0005 028	スプリングピン	PIN SPRING	1				

5347 410F 000 カリハカバー(JP) Cutting Blade Shield(JP)

RH

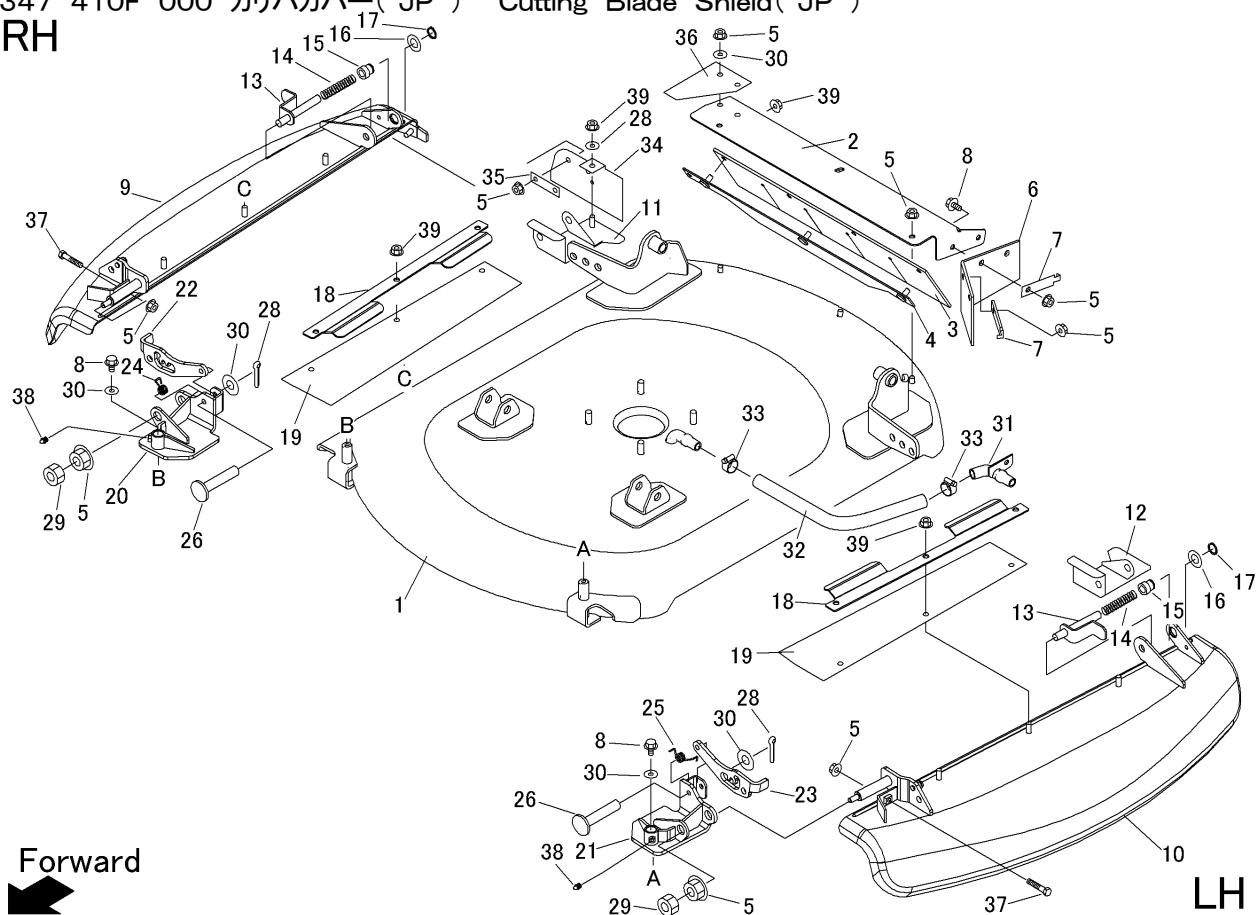

見出	部品番号	部品名称		個数	型 寸	互換性	適 用 号 機	備 考
NO.	PART NO.		PART NAME	Q'ty	DESCRIPTION	R/P	FROM ~ UP TO SERIAL NO.	REMARKS
1	5347 4101 000	カリハカバー	COVER	1				
2	5332 4112 000	プレート	PLATE	1				
3	5332 4113 000	ゴムタ	RUBBER	1				
4	5332 4115 000	ブラケット	BRACKET	1				
5	F301 0108 000	Fナット	NUT	13				
6	5321 4124 000	ゴムタ	RUBBER	1				
7	5347 4129 000	プレート	PLATE	2				
8	K110 0108 016	Fボルト	BOLT	6				
9	5347 4161 000	カバー	COVER	1	Right			
10	5347 4162 000	カバー	COVER	1	Left			
11	5347 4104 000	カバー	COVER	1	Right			
12	5347 4105 000	カバー	COVER	1	Left			
13	5335 4106 000	ピン	PIN	2				
14	5116 3075 300	スプリング	SPRING	2				
15	5335 4107 000	ピン	PIN	2				
16	0350 0161 630	PW	WASHER	2				
17	0740 0001 600	リング	RING	2				
18	5347 4106 000	プレート	PLATE	2				
19	5347 4109 000	ゴムタ	RUBBER	2				
20	5347 4163 000	ブラケット	BRACKET	1	Right			
21	5347 4164 000	ブラケット	BRACKET	1	Left			
22	5347 4165 000	プレート	PLATE	1				
23	5347 4166 000	プレート	PLATE	1				
24	5304 4153 000	スプリング	SPRING	1				
25	5321 4128 000	スプリング	SPRING	1				

5347 410G 000 カリハカバー(CE AU USA) Cutting Blade Shield(CE AU USA)
RH

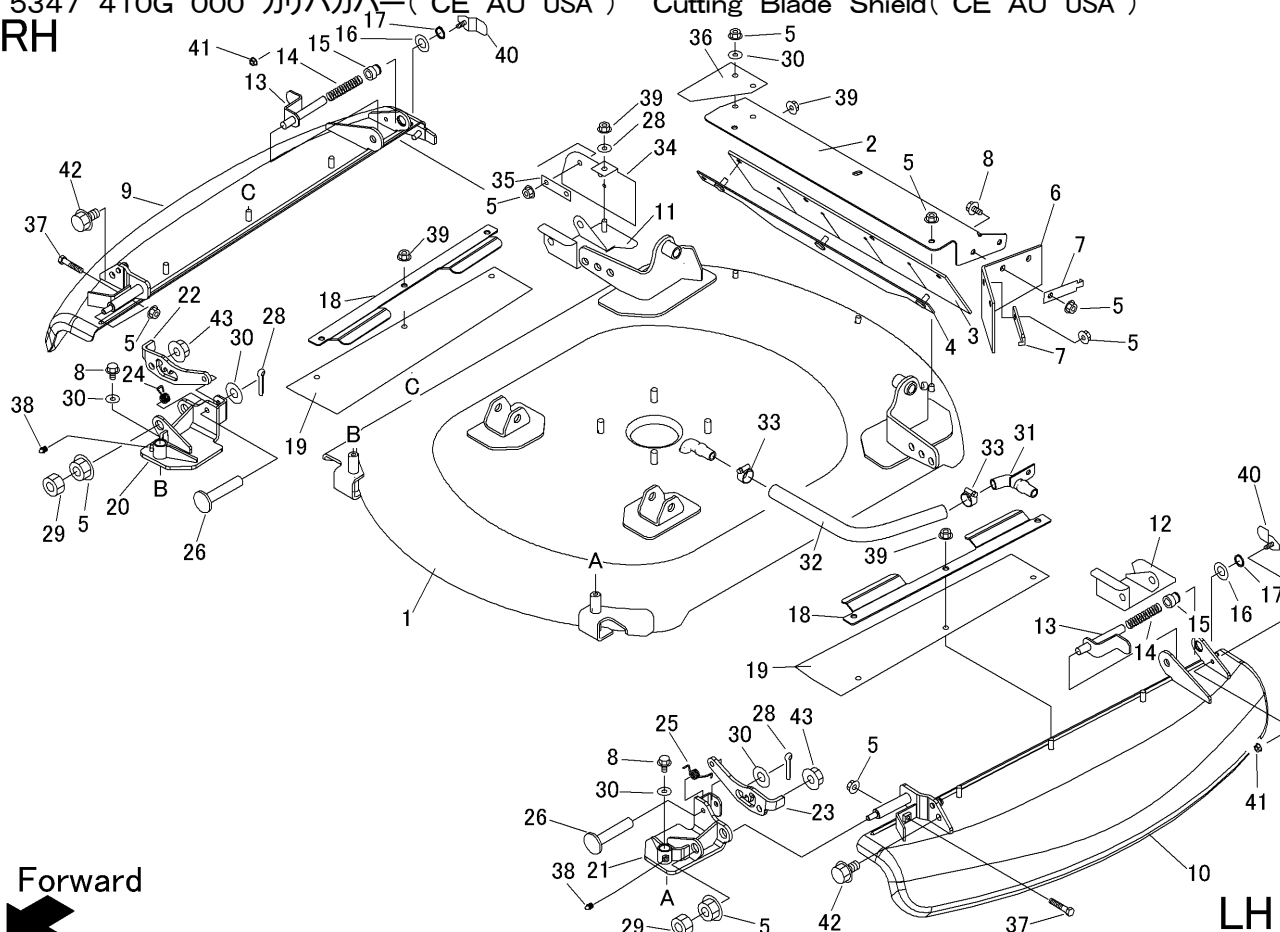

見出	部品番号	部品名称		個数	型 寸	互換性	適 用 号 機	備 考
NO.	PART NO.		PART NAME	Q'ty	DESCRIPTION	R/P	FROM ~ UP TO SERIAL NO.	REMARKS
1	5347 4101 000	カリハカバー	COVER	1				
2	5332 4112 000	プレート	PLATE	1				
3	5332 4113 000	ゴムイタ	RUBBER	1				
4	5332 4115 000	ブラケット	BRACKET	1				
5	F301 0108 000	Fナット	NUT	13				
6	5321 4124 000	ゴムイタ	RUBBER	1				
7	5347 4129 000	プレート	PLATE	2				
8	K110 0108 016	Fボルト	BOLT	6				
9	5347 4161 000	カバー	COVER	1	Right			
10	5347 4162 000	カバー	COVER	1	Left			
11	5347 4104 000	カバー	COVER	1	Right			
12	5347 4105 000	カバー	COVER	1	Left			
13	5335 4106 000	ピン	PIN	2				
14	5116 3075 300	スプリング	SPRING	2				
15	5335 4107 000	ピン	PIN	2				
16	0350 0161 630	PW	WASHER	2				
17	0740 0001 600	リング	RING	2				
18	5347 4106 000	プレート	PLATE	2				
19	5347 4109 000	ゴムイタ	RUBBER	2				
20	5347 4163 000	ブラケット	BRACKET	1	Right			
21	5347 4164 000	ブラケット	BRACKET	1	Left			
22	5347 4165 000	プレート	PLATE	1				
23	5347 4166 000	プレート	PLATE	1				
24	5304 4153 000	スプリング	SPRING	1				
25	5321 4128 000	スプリング	SPRING	1				

A 000 カリハ Cutting Blade

2020/August

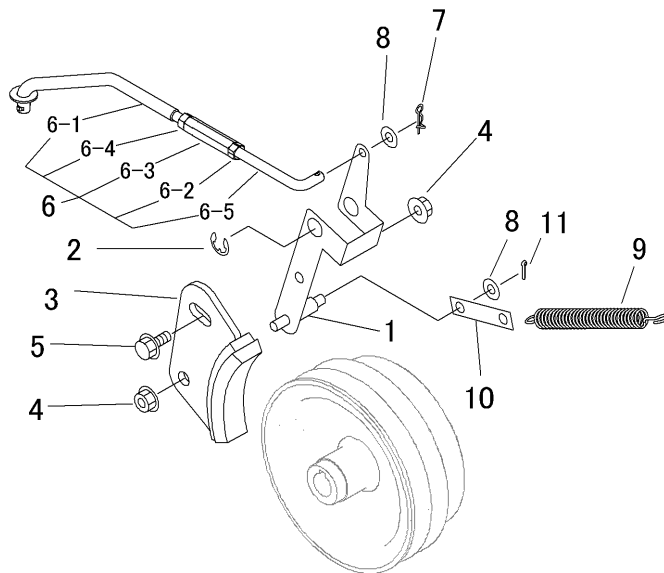
[illegible]

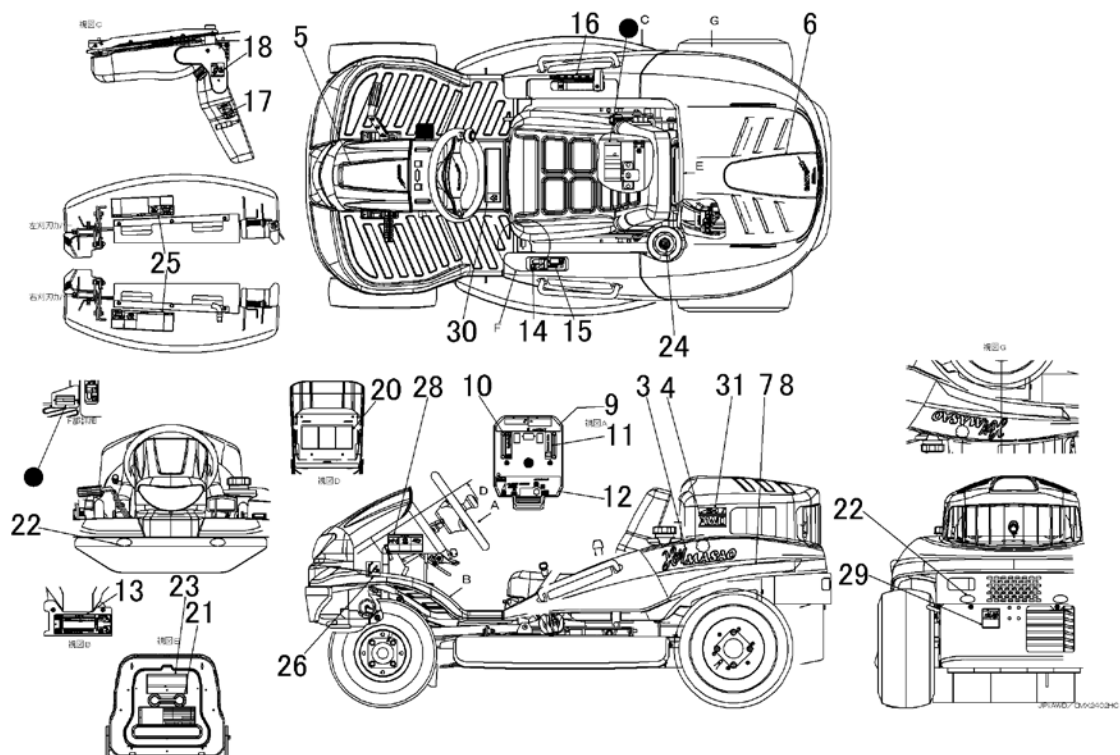

見出	部品番号	部品名称		個数	型 寸	互 換 性	適 用 号 機	備 考
NO.	PART NO.	PART NAME		Q'ty	DESCRIPTION	R/P	FROM ~ UP TO SERIAL NO.	REMARKS
3	5347 5072 000	ラベル	LABEL	2				
4	5347 5004 000	ラベル	LABEL	2				
5	5362 5003 000	ラベル	LABEL	1				
6	5362 5004 000	ラベル	LABEL	1				
7	5347 5007 000	ラベル	LABEL	1				
8	5347 5008 000	ラベル	LABEL	1				
9	5347 5075 000	ラベル	LABEL	1				
10	5347 5076 000	ラベル	LABEL	1				
11	5347 5077 000	ラベル	LABEL	1				
12	5347 5078 000	ラベル	LABEL	1				
13	5347 5079 000	ラベル	LABEL	1				
14	5347 5081 000	ラベル	LABEL	1				
15	5347 5082 000	ラベル	LABEL	1				
16	5332 5117 000	ラベル	LABEL	1				
18	5332 5019 001	ラベル	LABEL	1				
20	5347 5023 000	ラベル	LABEL	1				
21	5347 5024 002	ラベル	LABEL	1				
22	3570 5026 000	ラベル	LABEL	4				
23	5347 5025 001	ラベル	LABEL	1				
24	5321 5016 000	ラベル	LABEL	1				
25	5347 5026 000	ラベル	LABEL	2				
26	5347 5028 000	ラベル	LABEL	1				
28	5347 5019 000	ラベル	LABEL	1				
29	5321 5024 000	ラベル	LABEL	1				
30	5360 5032 000	ラベル	LABEL	1				
31	5362 5005 000	ラベル	LABEL	2				
32	5362 5007 000	ラベル	LABEL	1				

5362 500E 000 ラベル(CE E10) Label(CE E10)

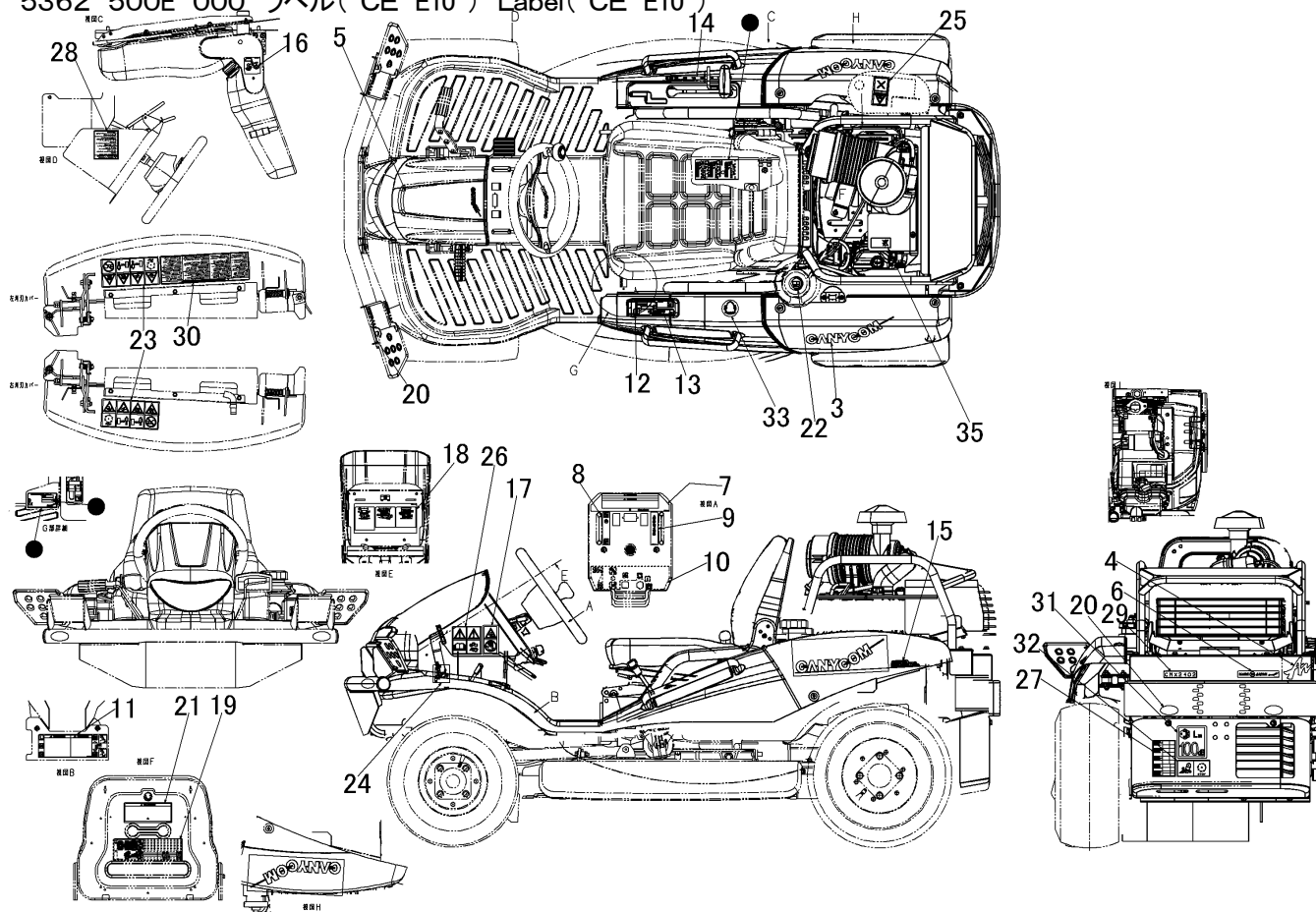

見出	部品番号	部品名称		個数	型 寸	互換性	適 用 号 機	備 考
NO.	PART NO.		PART NAME	Q'ty	DESCRIPTION	R/P	FROM ~ UP TO SERIAL NO.	REMARKS
3	3588 6056 000	マーク	MARK	2				
4	5360 5007 000	マーク	MARK	1				
5	5362 5003 000	マーク	MARK	1				
6	3588 6059 000	マーク	MARK	1				
7	5347 5109 100	マーク	MARK	1				
8	5347 5111 100	マーク	MARK	1				
9	5347 5112 100	マーク	MARK	1				
10	5347 5115 100	マーク	MARK	1				
11	5347 5114 100	マーク	MARK	1				
12	5347 5081 000	マーク	MARK	1				
13	5347 5082 000	マーク	MARK	1				
14	5332 5117 000	マーク	MARK	1				
15	5362 5008 000	ラベル	LABEL	1				
16	5332 5119 001	マーク	MARK	1				
17	5332 5121 000	マーク	MARK	1				
18	5347 5123 000	マーク	MARK	1				
19	5347 5124 100	ラベル	LABEL	1				
20	3570 5026 000	マーク	MARK	4				
21	5347 5125 000	マーク	MARK	1				
22	5321 5016 000	マーク	MARK	1				
23	5321 5116 000	ラベル	LABEL	2				
24	5347 5028 000	マーク	MARK	1				
25	3667 5063 000	ラベル	LABEL	1				
26	5332 5128 000	マーク	MARK	1				
27	5362 5131 002	ラベル	LABEL	1				

2020/July

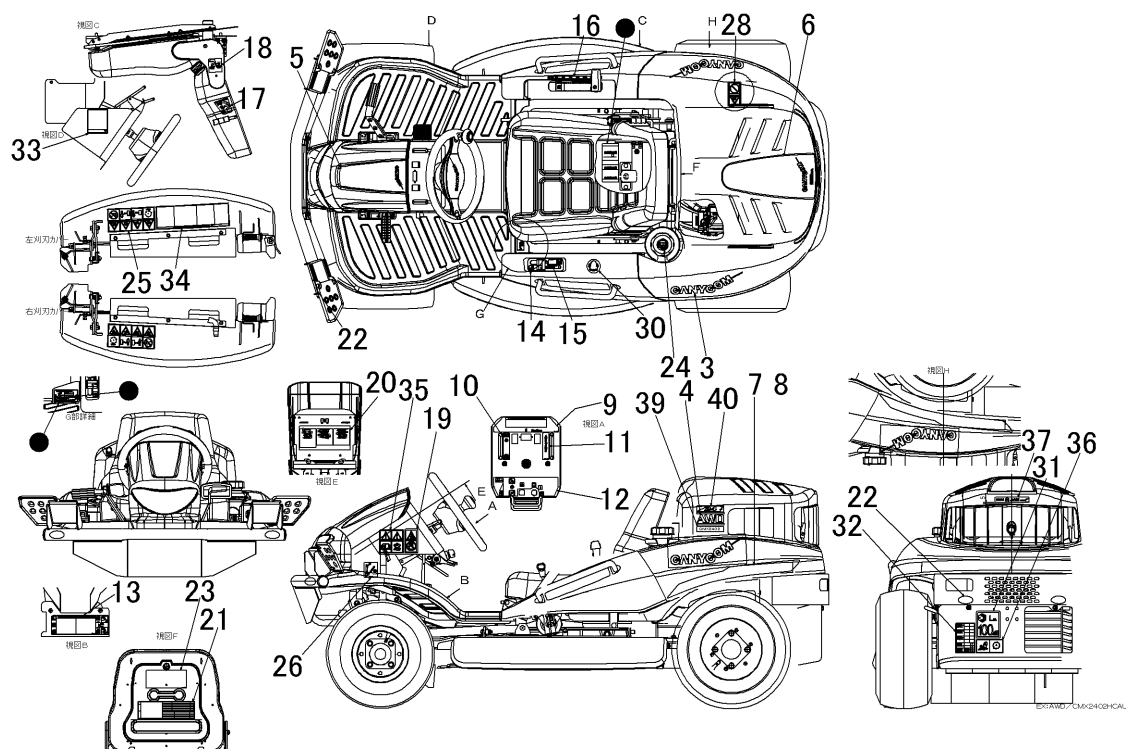

見出	部品番号	部品名称		個数	型 寸	互換性	適 用 号 機	備 考
NO.	PART NO.		PART NAME	Q'ty	DESCRIPTION	R/P	FROM ~ UP TO SERIAL NO.	REMARKS
3	3588 6056 000	ラベル	LABEL	2				
4	5347 5004 000	ラベル	LABEL	2				
5	5362 5003 000	ラベル	LABEL	1				
6	5362 5004 000	ラベル	LABEL	1				
7	5347 5007 000	ラベル	LABEL	1				
8	5347 5008 000	ラベル	LABEL	1				
9	5347 5109 100	ラベル	LABEL	1				
10	5347 5111 100	ラベル	LABEL	1				
11	5347 5112 100	ラベル	LABEL	1				
12	5347 5115 100	ラベル	LABEL	1				
13	5347 5114 100	ラベル	LABEL	1				
14	5347 5081 000	ラベル	LABEL	1				
15	5347 5082 000	ラベル	LABEL	1				
16	5332 5117 000	ラベル	LABEL	1				
18	5332 5119 001	ラベル	LABEL	1				
19	5332 5121 000	ラベル	LABEL	1				
20	5347 5123 000	ラベル	LABEL	1				
21	5347 5124 004	ラベル	LABEL	1				
22	3570 5026 000	ラベル	LABEL	4				
23	5347 5125 000	ラベル	LABEL	1				
24	5321 5016 000	ラベル	LABEL	1				
25	5321 5116 000	ラベル	LABEL	2				
26	5347 5028 000	ラベル	LABEL	1				
28	3667 5063 000	ラベル	LABEL	1				
30	3654 6028 000	イヤーマフ	LABEL	1				

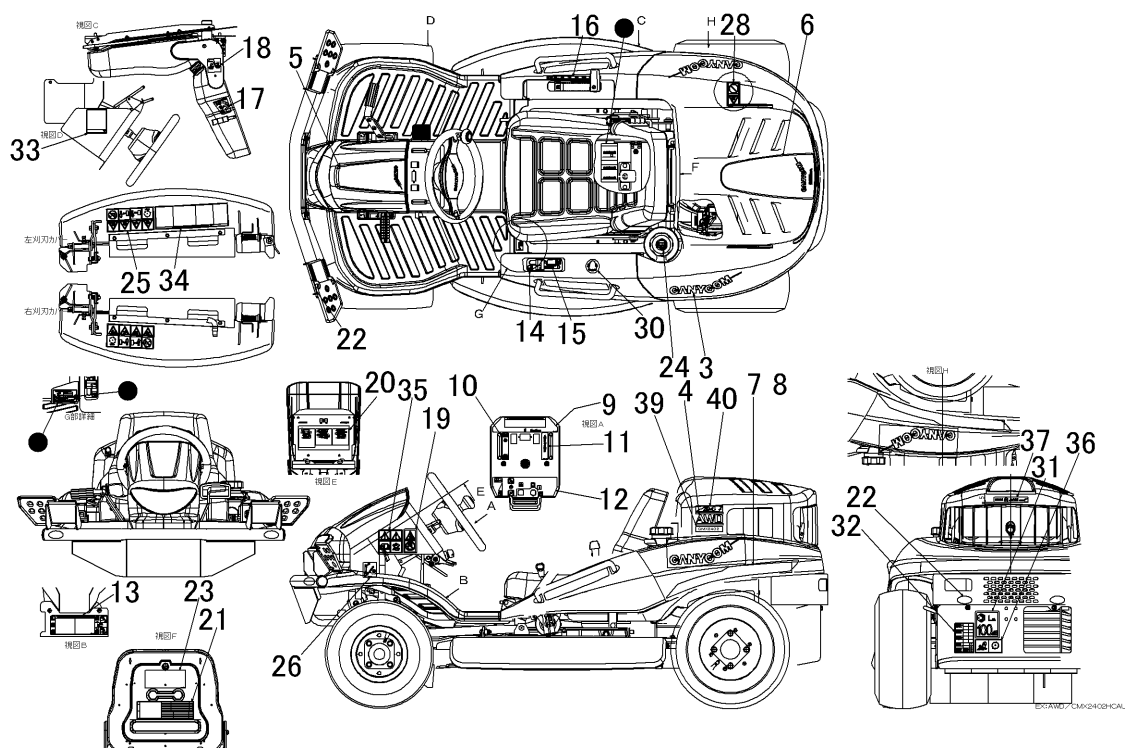
[illegible]

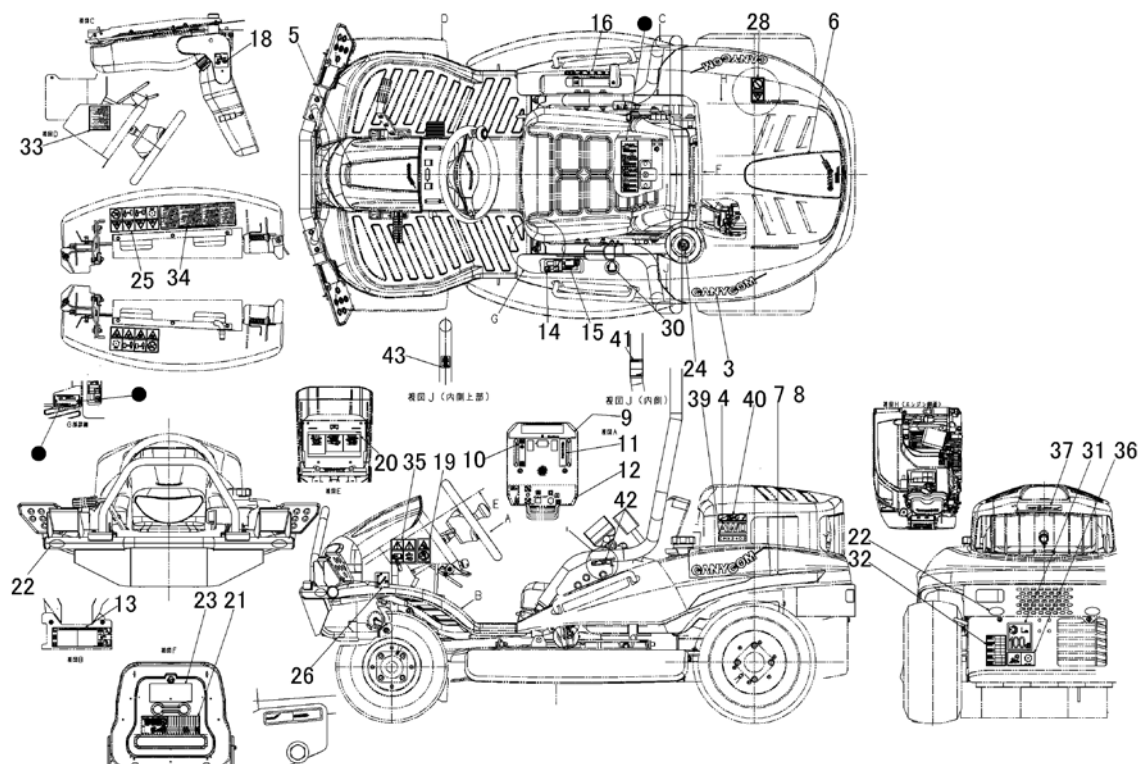

見出	部品番号	部品名称		個数	型 寸	互換性	適 用 号 機	備 考
NO.	PART NO.		PART NAME	Q'ty	DESCRIPTION	R/P	FROM ~ UP TO SERIAL NO.	REMARKS
3	3588 6056 000	マーク	MARK	2				
4	5347 5004 000	マーク	MARK	2				
5	5362 5003 000	マーク	MARK	1				
6	5362 5004 000	マーク	MARK	1				
7	5347 5007 000	マーク	MARK	1				
8	5347 5008 000	マーク	MARK	1				
9	5347 5109 100	マーク	MARK	1				
10	5347 5111 100	マーク	MARK	1				
11	5347 5112 100	マーク	MARK	1				
12	5347 5115 100	マーク	MARK	1				
13	5347 5114 100	マーク	MARK	1				
14	5347 5081 000	マーク	MARK	1				
15	5347 5082 000	マーク	MARK	1				
16	5332 5117 000	マーク	MARK	1				
18	5332 5119 001	マーク	MARK	1				
19	5332 5121 000	マーク	MARK	1				
20	5347 5123 000	マーク	MARK	1				
21	5347 5124 004	ラベル	LABEL	1				
22	3570 5026 000	マーク	MARK	4				
23	5347 5125 000	マーク	MARK	1				
24	5321 5016 000	マーク	MARK	1				
25	5321 5116 000	ラベル	LABEL	2				
26	5347 5028 000	マーク	MARK	1				
28	3667 5063 000	ラベル	LABEL	1				
30	3654 6028 000	イヤーマフ	MARK	1				

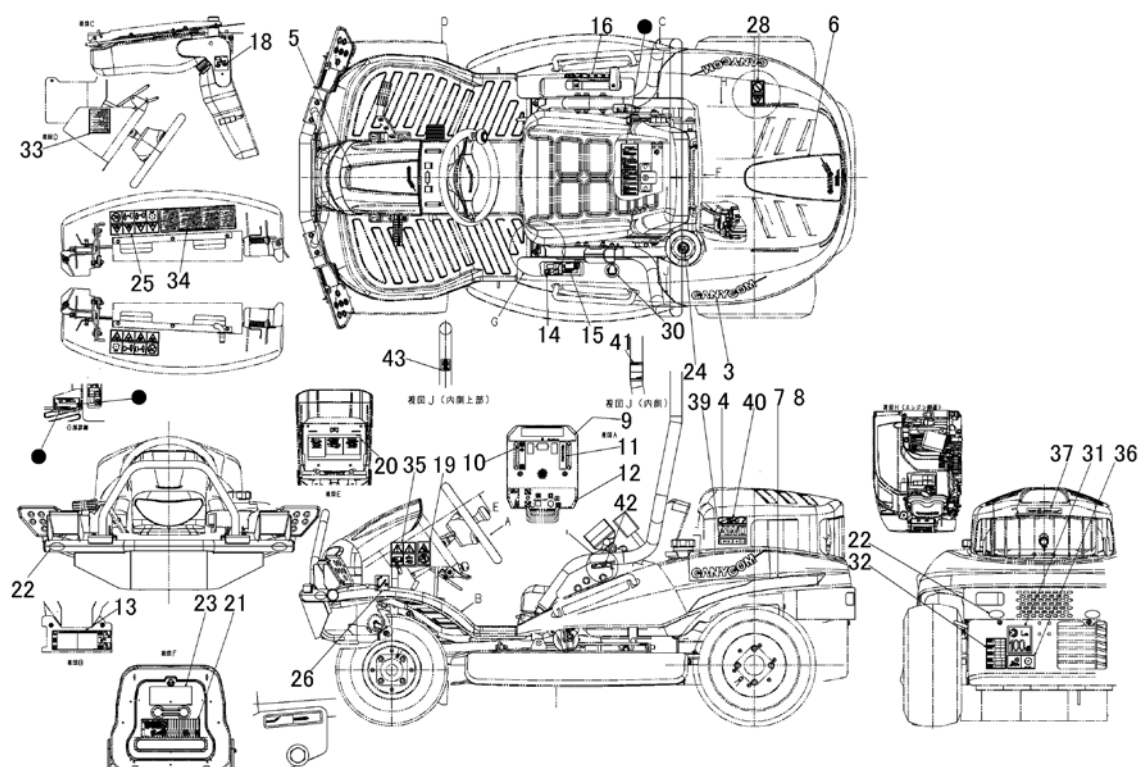
[illegible]

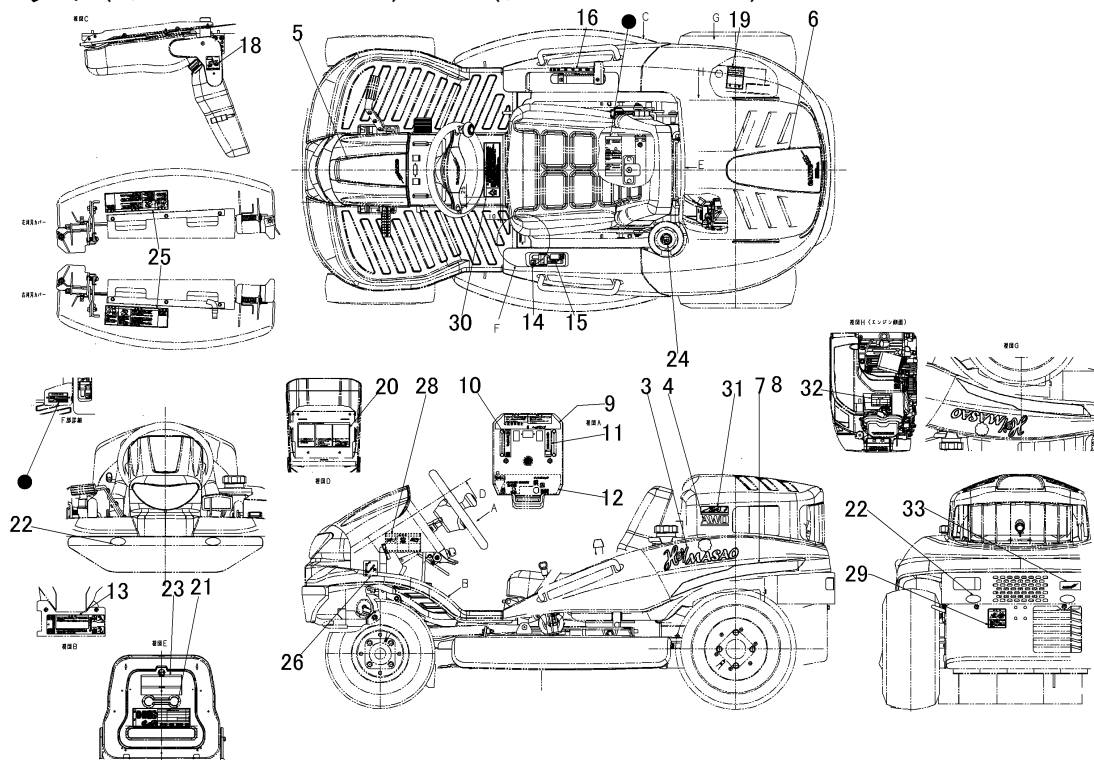

見出 NO.	部品番号 PART NO.	部品名称 PART NAME	個数 Q'ty	型 寸 DESCRIPTION	互 換 性 R/P	適 用 号 機 FROM ~ UP TO SERIAL NO.	備 考 REMARKS
3	5347 5072 000	マーク	2				Hey Masaoロゴ
4	5347 5004 000	マーク	2				AWD
5	5362 5003 000	マーク	1				フロントカバー装飾
6	5362 5004 000	マーク	1				エンジンカバー装飾
7	5347 5007 000	マーク	1				リア装飾左
8	5347 5008 000	マーク	1				リア装飾右
9	5347 5075 000	マーク	1				インパネ上
10	5347 5076 000	マーク	1				デフロック
11	5347 5077 000	マーク	1				AWD・2WD切り替え
12	5347 5078 000	マーク	1				インパネ下
13	5347 5079 000	マーク	1				副変速、刈刃クラッチ
14	5347 5081 000	マーク	1				前進
15	5347 5082 000	マーク	1				後進
16	5332 5117 000	マーク	1				
18	5332 5019 001	マーク	1				シートリクライニング
19	3655 6015 000	ケイコ	1				
20	5347 5023 000	マーク	1				ヘッドライト取外要領
21	5347 5022 000	ラベル	1				給脂、ベルト、オイル、空気圧
22	3570 5026 000	マーク	4				
23	5347 5025 001	マーク	1				警告、注意
24	5321 5016 000	マーク	1				給油口 ガソリン
25	5347 5026 000	マーク	2				警告 刈り取り作業時の注意
26	5347 5028 000	マーク	1				駐車ブレーキロックレバー(CE)
28	5347 5019 000	マーク	1				警告
29	5321 5024 000	マーク	1				警告 回転物注意
30	5360 5032 000	マーク	1				清掃警告
31	5362 5005 000	マーク	2				24表示
32	5362 5007 000	マーク	1				エンジン警告マーク
33	3728 6006 000	マーク	1				CANYCOMロゴ

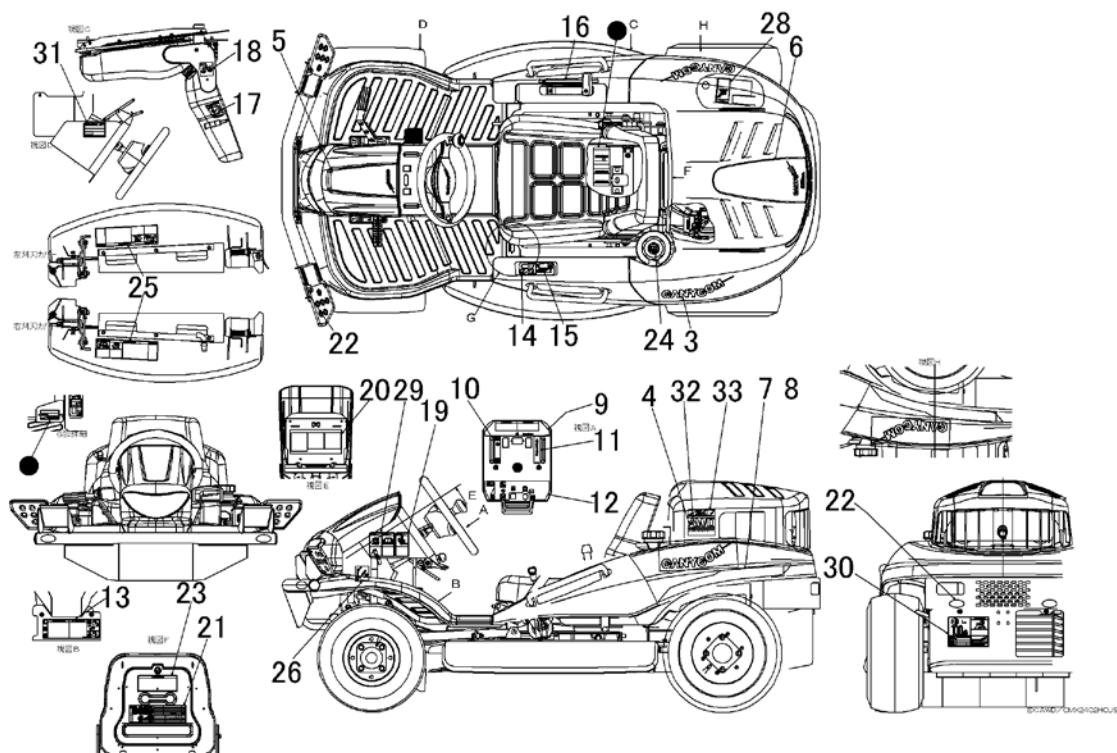

見出	部品番号	部品名称		個数	型 寸	互換性	適 用 号 機	備 考
NO.	PART NO.		PART NAME	Q'ty	DESCRIPTION	R/P	FROM ~ UP TO SERIAL NO.	REMARKS
3	3588 6056 000	ラベル	LABEL	2				
4	5347 5004 000	ラベル	LABEL	2				
5	5362 5003 000	ラベル	LABEL	1				
6	5362 5004 000	ラベル	LABEL	1				
7	5347 5007 000	ラベル	LABEL	1				
8	5347 5008 000	ラベル	LABEL	1				
9	5347 5029 100	ラベル	LABEL	1				
10	5347 5111 100	ラベル	LABEL	1				
11	5347 5112 100	ラベル	LABEL	1				
12	5347 5115 100	ラベル	LABEL	1				
13	5347 5032 100	ラベル	LABEL	1				
14	5347 5081 000	ラベル	LABEL	1				
15	5347 5082 000	ラベル	LABEL	1				
16	5335 5505 000	ラベル	LABEL	1				
18	5332 5119 001	ラベル	LABEL	1				
19	5335 5506 000	ラベル	LABEL	1				
20	5347 5123 000	ラベル	LABEL	1				
21	5347 5124 004	ラベル	LABEL	1				
22	3570 5026 000	ラベル	LABEL	4				
23	5347 5033 000	ラベル	LABEL	1				
24	5321 5016 000	ラベル	LABEL	1				
25	5347 5034 000	ラベル	LABEL	2				
26	5347 5028 000	ラベル	LABEL	1				
28	3677 5043 001	ラベル	LABEL	1				
29	5335 5507 000	ラベル	LABEL	1				

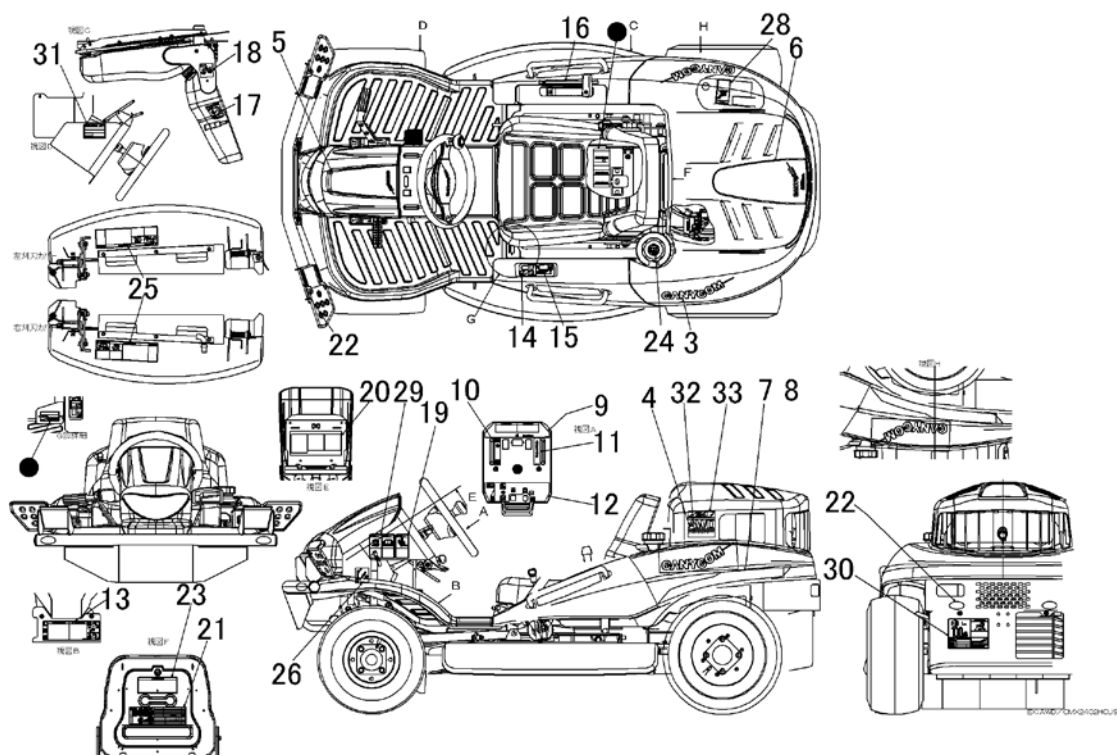
[illegible]

5362 500H 001 ラベル(USA サイクロン) Label(USA CYCLONE)

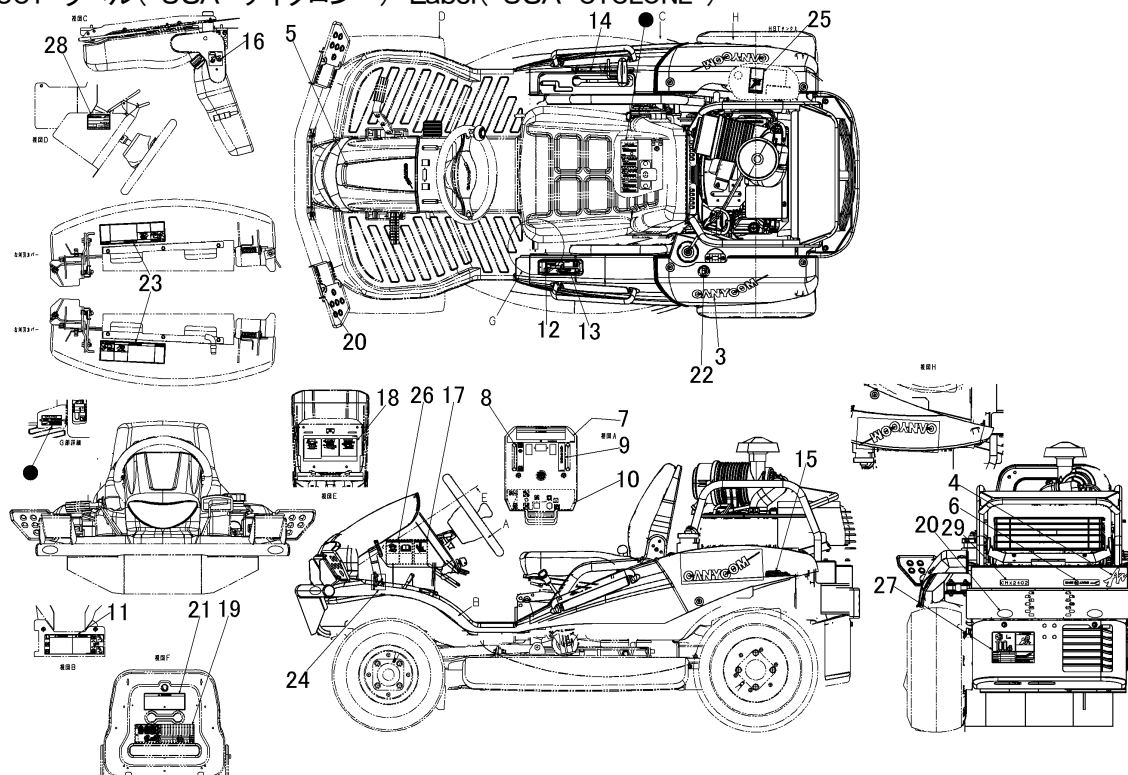

見出	部品番号	部品名称		個数	型 寸	互換性	適用号機	備 考
NO.	PART NO.		PART NAME	Q'ty	DESCRIPTION	R/P	FROM ~ UP TO SERIAL NO.	REMARKS
3	3588 6056 000	マーク	MARK	2				
4	5360 5007 000	マーク	MARK	1				
5	5362 5003 000	マーク	MARK	1				
6	3588 6059 000	マーク	MARK	1				
7	5355 5009 100	マーク	MARK	1				
8	5347 5111 100	マーク	MARK	1				
9	5347 5112 100	マーク	MARK	1				
10	5347 5115 100	マーク	MARK	1				
11	5347 5032 100	マーク	MARK	1				
12	5347 5081 000	マーク	MARK	1				
13	5347 5082 000	マーク	MARK	1				
14	5335 5505 000	マーク	MARK	1				
15	5362 5008 000	ラベル	LABEL	1				
16	5332 5119 001	マーク	MARK	1				
17	5335 5506 000	マーク	MARK	1				
18	5347 5123 000	マーク	MARK	1				
19	5347 5124 100	ラベル	LABEL	1				
20	3570 5026 000	マーク	MARK	4				
21	5347 5033 000	マーク	MARK	1				
22	5321 5016 000	マーク	MARK	1				
23	5347 5034 000	マーク	MARK	2				
24	5347 5028 000	マーク	MARK	1				
25	3677 5043 001	マーク	MARK	1				
26	5335 5507 000	マーク	MARK	1				
27	5362 5031 000	マーク	MARK	1				
28	5362 5035 003	ラベル	LABEL	1				
29	5362 5084 000	マーク	MARK	1				

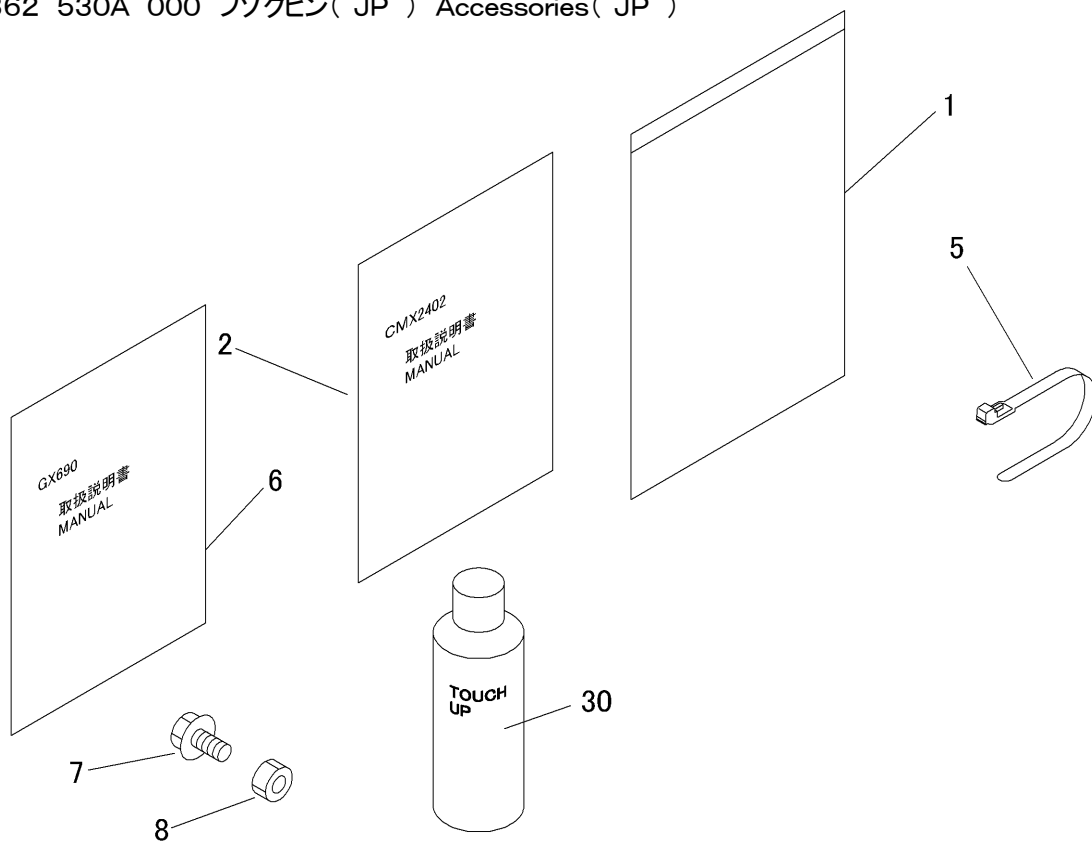
[illegible]

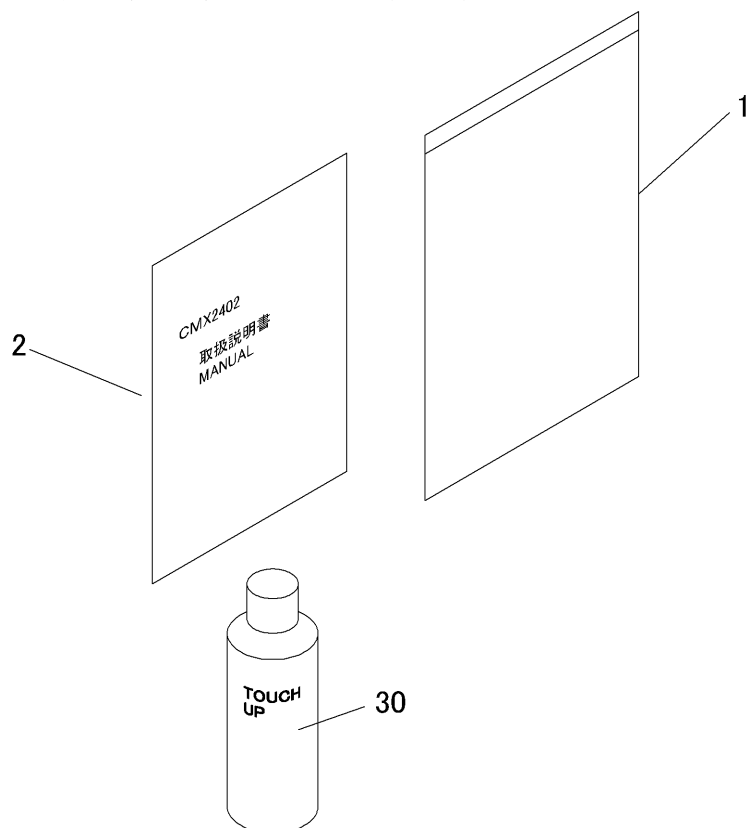
[illegible]

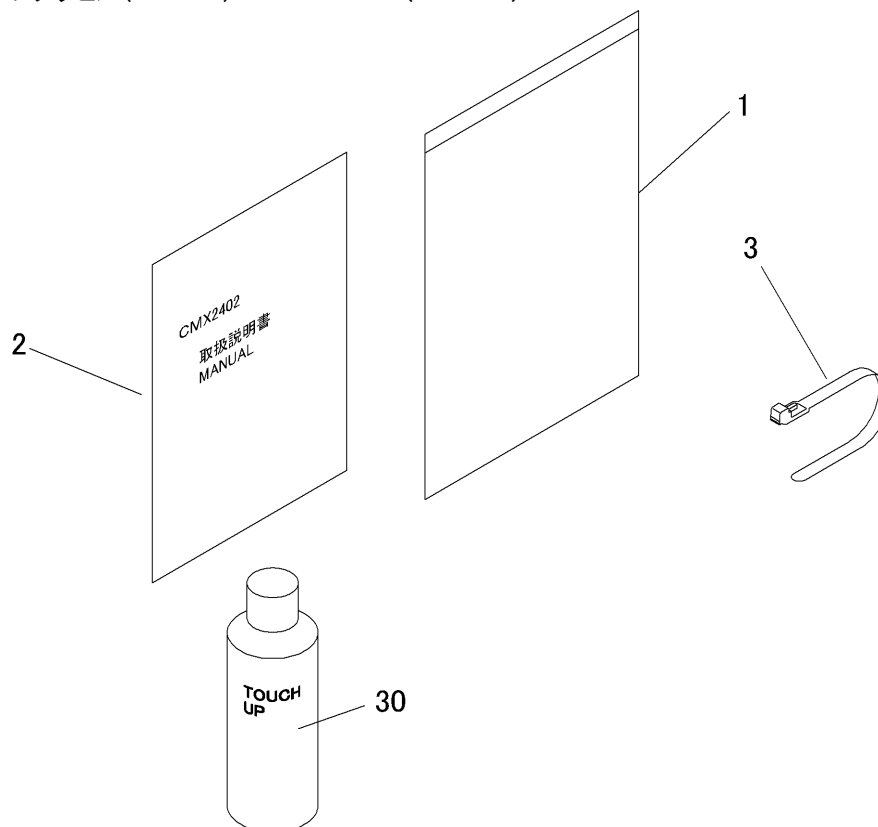
[illegible]

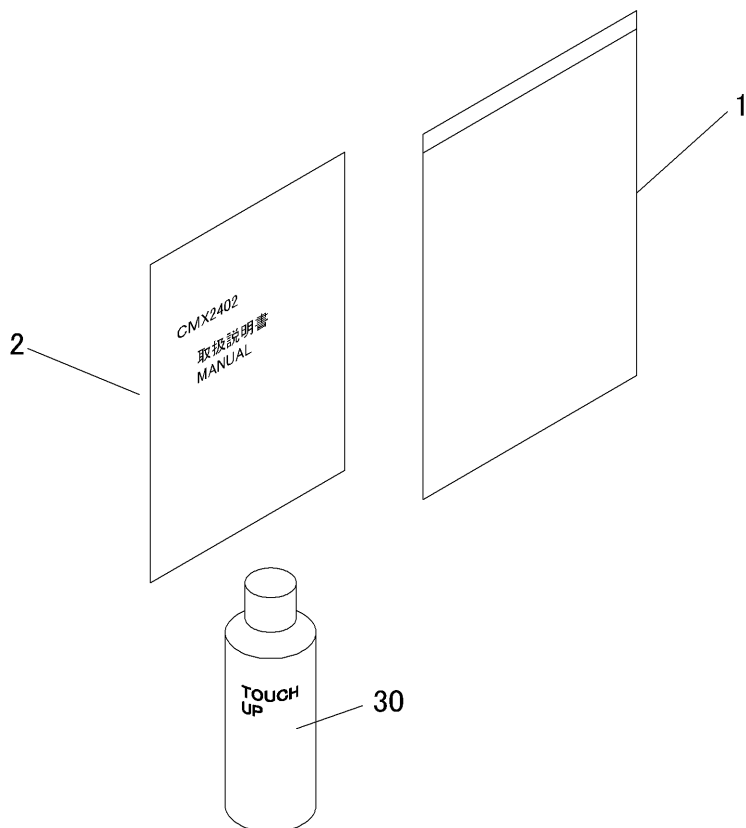

[illegible]

2020/August